ROMA DOVE

MANGIARE

DORMIRE

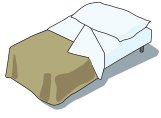

LAVARSI

SANT'EGIDIO

2023

© 2023 Comunità di Sant'Egidio
Piazza Sant'Egidio, 3a - 00153 Roma
www.santegidio.org
Stampato in Italia - Printed in Italy
Trentatreesima edizione

Riproduzioni totali vietate sia stampate che fotocopiate. Parziali, con obbligo di citare la fonte.

Dedicato a Modesta Valenti

Modesta Valenti viveva alla Stazione Termini.
Il 31 gennaio 1983 si è sentita male ed è morta senza soccorso: il personale dell'ambulanza, arrivato in tempo, si rifiutò di prenderla a bordo a causa della sua sporcizia.
Da allora, il 31 gennaio è diventato il giorno di memoria delle persone che sono morte per la strada. Su proposta della Comunità di Sant'Egidio, il Comune di Roma ha intestato a Modesta una via virtuale, Via Modesta Valenti, per l'iscrizione anagrafica delle persone senza dimora.

Numeri di emergenza

emergenza sanitaria	*112*
emergenza sicurezza	*112*
emergenza incendi	*115*
emergenza sociale	*800.44.00.22*

Questo libretto è una bussola da tenere in tasca per orientarsi nella città.
Ci sono i posti dove a Roma si può avere aiuto e accoglienza.
Sono anche i luoghi dove a Roma si può aiutare e essere accoglienti.
Qualcuno di questi, però, potrebbe essere sfuggito. È gradito qualsiasi suggerimento possa rendere questa guida più completa.
Per segnalazioni e aggiornamenti:

guidadoveroma@gmail.com

INDICE

Pagina

Dove mangiare 9
Cene per la strada 19

Dove dormire 29

Dove lavarsi..... 41

Dove curarsi 49
Ambulatori medici 51
Servizi medici itineranti 57
Ambulatori pubblici 58
Day Hospital Malattie Infettive 61
Case della salute 61
Ospedali 61
Case di accoglienza 64
Hospice..... 66

Ascolto, Orientamento e Aiuto 71
Centri di ascolto e orientamento 73
Centri di ascolto parrocchiali..... 91
Emporio della solidarietà 114
Telefoni di aiuto 114
Centri Anti Usura. 117

Servizi Sociali e anagrafici..... 123
Uffici Municipali..... 125
Notizie utili per documenti..... 127
Residenza anagrafica. 131
Documento di identità. 133
SPID. 134
Codice fiscale. 135
Esenzione tassa nettezza urbana..... 136
ISE e ISEE. 137
Patrocinio a spese dello Stato. 138
Sostegno alla famiglia..... 139
Asili nido Comunali 139
Difensore Civico..... 140
Servizi per donne vittime di tratta 140
Servizi per donne vittime di violenza 141

Assistenza per persone sottoposte ad esecuzione penale..... 144
Associazioni e organizzazioni di sostegno 146

Uffici Giudiziari. 151

Assistenza sanitaria e servizi riabilitativi. 155
Assistenza sanitaria 157
Aziende Sanitarie Locali di Roma (ASL) 163
CSM.....169
SERD 170
SPDC 175
Servizi, Centri e Comunità per Alcolisti 176
Comunità Terapeutiche per Tossicodipendenti 177
Case famiglia per malati di AIDS.....183
Servizi per i Giocatori d'Azzardo.....184
Unità di strada.....185

Lavoro e Formazione 189
Centri per l'impiego.....191
Assistenza Sindacale e Patronati 208

Pensioni e Reddito di Cittadinanza.....211
Pensioni e prestazioni assistenziali 213
Anticipazione pensionistica (APE) sociale.....215
Sedi INPS 216
Patronati 217
Reddito di Cittadinanza 218
SPI - Sportelli sociali CGIL 219

Casa 221

Informazioni utili per gli immigrati. 231
Indirizzi utili per Immigrati e Rifugiati 233
Biblioteche 242
Scuole di italiano per immigrati 246
Commissariati di Pubblica Sicurezza 252

Trasporti 257

Indice Analitico 267

Dove Mangiare

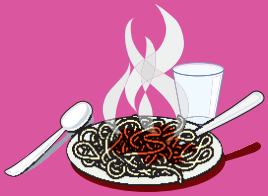

Legenda

= Metro

= Bus

= Tram

Dove Mangiare

A Roma e dintorni gratuitamente

Associazione La Goccia
Via Caio Lelio, 39b/2
451, 548, 590

pasti in sede da portar via
mercoledì e venerdì

Associazione Onlus
Don Giacomo Tantardini
Via Paolina, 31
714, 71, 75

Tel. 348/0076190
dal lunedì al venerdì
ore 17.00-19.00
all'interno con il green pass,
oppure pasti a portar via

Caritas Diocesana di Frascati
Via Minardi, 5 Frascati
Cotral per Frascati

mensa diocesana tutti i giorni
ore 19.30-20.00
festivi ore 12.00-13.00
si accede tramite colloquio c/o centro di ascolto (vedi p. 77)

Caritas Diocesana di Roma
L'autorizzazione per usufruire della mensa va richiesta:
- *per italiani e immigrati residenti a Roma presso i Servizi Sociali dei Municipi di residenza*
- *per immigrati non residenti a Roma presso il Centro d'ascolto Via delle Zoccolette, 19*

o il Centro d'ascolto di Ostia - Lungomare Toscanelli, 176

• *per italiani non residenti a Roma*
Centro d'ascolto Via Prenestina, 106 (vedi pag 78 della guida)

— "Giovanni Paolo II"
Via delle Sette Sale, 30/b
16, 714 M B (Cavour)
Tel. 06/88815230
tutti i giorni
ore 10.30-13.30

— "Gabriele Castiglion"
Lungomare Toscanelli, 176
Treno per Ostia 01, 05
Tel. 06/88815270
tutti i giorni
ore 11.30-13.30

— Mensa serale "Giovanni Paolo II"
Via Casilina, 144
105
Tel. 06/88815215
tutti i giorni
ore 17.30-19.45

Centro Astalli
per rifugiati e richiedenti asilo
Via degli Astalli, 14a
44, 46, 64, 70, 170, 716
tutti i giorni
tranne sabato e domenica
ore 15.00 - 16.30
all'interno con il green pass
oppure pasti a portar via

Centro SS. Mario, Marta e figli
— **Caritas Diocesana di Porto - S. Rufina**
Via E. Fermi, 10
Ladispoli
Cotral per **Ladispoli**
Tel. 06/9946428
tutti i giorni
ore 11.30-12.30

Comunità di Sant'Egidio
Via Dandolo, 10
44, 75, 780, H 3, 8

mercoledì, venerdì e sabato
ore 16.30-19.00
all'interno oppure pasti a portar via

Istituto Villa Flaminia - Fratelli delle Scuole Cristiane
— Mensa della Carità "De La Salle"
c/o istituto Villa Flaminia
Via Flaminia, 329
495, 628, 910 2

Tel. 06/322941
dal lunedì al venerdì
ore 13.15
pasti a portar via

La vita è un dono - Associazione di volontariato ONLUS
Via Francesco Albergotti, 75
46, 546, 980 M A (Cornelia)
info@lavitaeundono.it

Tel. 06/66016304
dal martedì al venerdì
ore 9.00-11.00
escluso festivi

Natività di N.S.G.C.
Via Gallia, 162
4, 81, 87, 360
M A (S. Giovanni)

Tel. 06/77206166
lunedì e giovedì
ore 15.30 - 19.00
chiusa in estate

Opera Don Calabria
Via Soria, 13
46, 146, 546, 980, 995
M A (Battistini)

Per l'accesso rivolgersi al proprio Municipio di residenza
tutti i giorni
ore 11.00-14.00

all'interno con il green pass,
oppure pasti a portar via

Opere Antoniane
Via Matteo Boiardo, 21
87 3, 19

Tel. 06/70373202
lunedì, martedì, venerdì
e sabato
ore 11.00-12.00
In questo periodo pasti a
portar via

Oratorio del Caravita
Via del Caravita, 7
63, 64, 83, 85, 119, 169, 492

sabato
ore 12.00 - 13.00 I turno
ore 13.00 - 14.00 II turno

Padri Somaschi
Basilica di S. Alessio all'Aventino
Piazza S. Alessio, 23
M B (Piramide)

Tel.06/5743446
prenotazione ore 11.00
dal lunedì al venerdì
ore 11.30-12.30
anche pasti a portar via

S. Andrea Apostolo
Via Cassia 731
201, 223, 301

2° sabato del mese
dalle ore 12.30
in questo periodo pasti a
portar via

S. Cuore di Cristo Re
c/o Chiesa S. Lucia
Via Cortellazzo
30, 31, 32, 495

Tel. 06/3223383
giovedì
ore 17.30 - 19.00 60 posti

S. Eustachio
c/o Ristorante Eau Vive
Via Monterone, 85
30, 62, 492

Tel. 06/6865334
da lunedì al sabato
ore 12.00 - 13.30
domenica chiusa

S. Giuseppe al Trionfale
c/o Oratorio S. Giuseppe
Circ.ne Trionfale
23, 70, 907, 913, 990, 991

Tel. 06/39751607
domenica ore 12.00 anche
pasti a portar via

S. Leonardo da Porto Maurizio
Via Ludovico Antonelli, 1
Treno per Ostia (Acilia)

Tel. 06/52350107
domenica
ore 12.30 - 13.30
pranzo da asporto

S. Lucia al Gonfalone
Via dei Banchi Vecchi, 12
30, 40, 62, 64, 280

Tel. 06/68193368
pranzo domenica
ore 10.30- 13.00
pasti a portar via

S. Rocco
Piazza Augusto Imperatore, 6
80, 87, 492 M A

Tel. 06/6896416
lunedì
ore 16.30 - 17.30

S. Rosa da Viterbo
Via S. Giovanna Elisabetta, 50
223, 301

Tel. 06/331319
pranzo 3º sabato del mese

SS. Quirico e Giulitta
Via Tor dei Conti, 31
75, 85, 87 M B (Colosseo)

Tel. 06/69797832
lunedì, mercoledì e venerdì
ore 18.00
fino ad esaurimento pasti

SS. Redentore
Via Gran Paradiso, 51
38, 80, 90, 93

Tel. 06/8172959
dal lunedì al sabato
ore 11.00 - 12.30 In questo periodo pasti a portar via

Suore Camaldolesi all'Aventino
Via di S. Sabina, 64
160, 628, 719

Tel. 06/5750516
pranzo al cancello
dal lunedì al sabato
ore 13.30-14.00

Suore Francescane della SS. Madre Addolorata
— casa di accoglienza S. Spirito
Borgo S. Spirito, 41
23, 280

Tel. 06/6861076
ritiro biglietti
giovedì
ore 17.00
pasto caldo
dalle 17,30
chiuso ad agosto

Suore Missionarie della Carità
— Casa Dono di Maria
Via del S. Uffizio, 9/a
62, 64, 98, 881, 982

Tel. 06/69885072
per donne e uomini
tutti i giorni tranne il giovedì
ore 17.30
Prendere il biglietto
alle 16.30
50 posti

Con contributo

Circolo San Pietro

Un pasto completo a € 2.50;
metà pasto € 1.50
gratuitamente con buoni
rilasciati dalle parrocchie o
acquistati presso la sede
del Circolo S.Pietro
P.za S. Calisto, 16
dal lunedì al venerdì
ore 17.00- 20.00

— Via Adige, 11
63, 310

Tel. 06/8543098
dal lunedì al sabato
ore 11.45 - 13.20

— Via della Lungaretta, 91b
8 23, 280, H

Tel. 06/5800984
dal lunedì al sabato
ore 12.30-13.30

— Via Mastro Giorgio, 37
23, 75, 95, 280, 716

Tel. 335/8189610
dal lunedì al sabato
ore 12.30 - 13.30

... PER LA STRADA

... Per la strada

Distribuzione di pasti caldi o panini, bevande calde e coperte, interventi di aiuto e ascolto a...

STAZIONI FERROVIARIE

	Lunedì	Martedì	Mercoledì	Giovedì	Venerdì	Sabato	Domenica
Gemelli				Sant'Egidio			
Ostiense e dintorni	RomamoR	RomamoR Sant'Egidio Sanità di Frontiera* ogni 15 giorni	S. Timoteo S. Marcella Esercito della Salvezza ** Francescane con i poveri	S. G. B. De Rossi CRI* Figli di Maria per i piccoli	M.O.V.	Ass. Per la Strada	Ass. Per la Strada Esercito della Salvezza **
Termini e dintorni	Conferenza S. Vincenzo de Paoli Medu* ogni 15 giorni Ass.ne Sostegno della vita	Sant'Egidio Conferenza S. Vincenzo de Paoli Sacro Cuore di Cristo Re CRI*	Sant'Egidio Casa Africa SS. Trinità a Villa Chigi S. Giovanni Battista a Cesano	Centro Ludovico Pavoni*	Sant'Egidio Conferenza S. Vincenzo de Paoli Salesiani S. Cuore CRI*	Sant'Egidio***** Charity for Friends ogni15 gg. Ass. Per la Strada	Ass. Per la Strada Mama Termini Chiesa Metodista***

STAZIONI FERROVIARIE

Tiburtina e dintorni						
Comunità S. Stefano	Sant'Egidio Roma 81	S. Romano	SMOM-ABC (c/o S. Francesca Cabrini)i Sanità di Frontiera* ogni 15 giorni MEDU*	CRI* S. Romano	Giovani Tiburtini	Sacra Famiglia di Nazareth (da ottobre a giugno)
Trastevere e dintorni						
ORA CRI*	Sant'Egidio	Esercito della Salvezza** Sant'Egidio	Sant'Egidio CRI*	Sant'Egidio CRI*		Esercito della Salvezza**
Tuscolana e dintorni						
S. Andrea Corsini	Sant'Egidio Ass.ne Granello di Senape Sanità di Frontiera* ogni 15 giorni	M.O.V.	S.G.B. De Rossi Misericordia Appio-Tuscolano	Ass.ne Granello di Senape Sant'Egidio	RomAmoR	RomAmoR
S. Pietro e dintorni						
Fondazione Progetto Arca CRI*	Sant'Egidio	ORA Esercito della Salvezza** CRI*	Sant'Egidio Ass.ne Missione Solidarietà	CRI*	ORA	Collegio Apostolico Leoniano Esercito della Salvezza**

* Prestazioni infermieristiche o sanitarie

** Da novembre ad aprile

*** Colazione

**** No luglio e agosto

***** Pranzo

ROMA CENTRO

LUNEDÌ	MARTEDÌ	MERCOLEDÌ	GIOVEDÌ	VENERDÌ	SABATO	DOMENICA
Monteverde - Trastevere - Aventino e dintorni						
Sant'Egidio ORA	Sant'Egidio Tuttoblue*** CRI*	Sant'Egidio Esercito della Salvezza **	Sant'Egidio Tuttoblue*** Collegio Verbita	CRI*	Sant'Egidio	Esercito della Salvezza **
S. Pietro e dintorni						
CRI* Fondazione Progetto Arca	Sant'Egidio CRI* Pontificia Università Urbaniana***	Esercito della Salvezza ** CRI Tu.C.Um	Sant'Egidio Fondazione Progetto Arca Famiglia della Riconciliazione*** Ass.ne Missione Solidarietà	Società S. Vincenzo de Paoli LA.VA. CRI*	RomAmoR Famiglia della Riconciliazione***	Esercito della Salvezza ** Collegio Apostolico Leoniano S. Maria del Rosario
Piazza Venezia e dintorni						
CRI* La Ronda della Solidarietà Sanità di Frontiera* ogni 15 giorni	Sant'Egidio Sacro Cuore di Cristo Re CRI *	Esercito della Salvezza ** CRI* Casa del Divino	La Ronda della Solidarietà	Sant'Egidio***** Casa del Divino CRI*	Casa del Divino	Esercito della Salvezza **
Esquilino - Appio - S. Giovanni e dintorni						
ORA	Sant'Egidio CRI *	Esercito della Salvezza ** Sant'Egidio anche pranzo SMOM-ABC ronda	Sant'Egidio anche pranzo	Sant'Egidio CRI*	CRI* mattina	Esercito della Salvezza **
Serpentara - Nuovo Salario - Montesacro - Piazza Sempione						
	Sant'Egidio					

	LUNEDÌ	MARTEDÌ	MERCOLEDÌ	GIOVEDÌ	VENERDÌ	SABATO	DOMENICA
ROMA NORD	**Talenti - Pietralata - Tiburtino**	Sant'Egidio CRI*		Sant'Egidio	CRI*		
	Nomentano - Corso Italia - Verano - San Lorenzo						
	ORA	Sant'Egidio CRI*	Sant'Egidio	Sant'Egidio	CRI *		
	Flaminio - Villaggio olimpico						
	Ponte Milvio - Cassia			Sant'Egidio Pro Bono Onlus			
	Primaporta	CRI * Progetto Arca Famiglia della Riconciliazione		Sant'Egidio Progetto Arca	CRI * Progetto Arca		
ROMA OVEST	**Primavalle - Torrevecchia - Boccea**	Sant'Egidio			Progetto Arca CRI *		
	Trullo - Magliana	Sant'Egidio CRI *	CRI *	Sant'Egidio	CRI *	LA.VA***	CRI *

	LUNEDÌ	MARTEDÌ	MERCOLEDÌ	GIOVEDÌ	VENERDÌ	SABATO	DOMENICA
ROMA SUD	**Ostia - Acilia - Dragona - Decima**						
	Sant'Egidio L'alternativa	SMOM - ABC ronda	Sant'Egidio				
	EUR - Laurentino - Torrino						
		Sant'Egidio CRI *	Sant'Egidio	Sant'Egidio	CRI*		SMOM - ABC ronda CRI*
	Garbatella - Marconi - Tor Marancia						
ROMA EST	Sant'Egidio CRI*	Sant'Egidio	Sant'Egidio	Sant'Egidio ogni 15 giorni CRI*	CRI*		
	Tor Pignattara - Prenestino - Centocelle - Tiburtino - Pietralata						
		CRI*	Sant'Egidio	Sant'Egidio	CRI*		
	Torrenova - Torre Angela - Torrespaccata - Tor Bella Monaca						
		CRI*	Sant'Egidio				
	Appio - Tuscolano - Cinecittà - Anagnina						
PROVINCIA DI ROMA	Sant'Egidio Gruppo Lazzaro		Sant'Egidio	Sant'Egidio S. G. B. de Rossi	CRI*	CRI*	
	Nettuno - Anzio						
	Sant'Egidio				Sant'Egidio		
	Civitavecchia e S. Marinella						
		Sant'Egidio		CRI*			
	Fiumicino						
			Sant'Egidio				
	Monterotondo						
			Sant'Egidio				

Il servizio per la strada è svolto da:

Associazione di volontariato ONLUS "Figli di Maria per i Piccoli"
Via E. Chini, 19 - figlidimariaonlus@yahoo.it - Tel. 06/64524385 - 3289446451

Associazione di volontariato ONLUS "Misericordia Appio Tuscolano"
Via Narni, 19 - Tel. 328/8191015

Associazione di Volontariato Sostegno della Vita
Via Ponte degli Incastri, 15 - infosostegno@gmail.com
Tel. 333/8451060

Associazione Il Granello di Senape OdV
Via Servilio Isarnico, 9 presidente@granellodisenape.org

Associazione Mama Termini
www.mamatermini.it

Associazione Missione Solidarietà
missionesolidarieta@gmail.com

Associazione Per la Strada
Via Caduti della Guerra di Liberazione, 274 - Tel. 06/5070773

Associazione RomAmoR
info@romamor.org

Casa Africa Onlus
casaafrica1@gmail.com

Casa Famiglia Ludovico Pavoni
Via Leonardo Bufalini, 46 - fedmaxim@hotmail.com

Charity for Friends APS
Via Lando Conti, 4 Velletri RM - Tel. 349/7075751

Chiesa Evangelica Metodista
Via Firenze, 38 - Tel.06/4743695

Collegio Apostolico Leoniano
Via Pompeo Magno, 21- Tel. 06/328071

Collegio del Verbo Divino
Via dei Verbiti, 1- Tel. 06/5754021

Comunità di Sant'Egidio
Via Dandolo, 10 - Tel. 06/4292929

Comunità Famiglia della Riconciliazione
com.riconciliazione@gmail.com

Comunità S. Stefano
armandoandreoni71@gmail.com

Conferenza S.Vincenzo de' Paoli
c/o Parrocchia S.Gregorio VII Via del Cottolengo, 4

Conferenza S.Vincenzo de' Paoli
Consiglio Centrale di Roma - stefania.leoni2005@gmail.com

CRI - Comitato Area Metropolitana di Roma Capitale
Via Bernardino Ramazzini, 31- sociale@criroma.org
Tel. 06/5510

CRI - Comitato Municipio V
Via Verrio Flacco, 60 unitadistrada.criroma5@gmail.com
Tel. 06/2147696 - 345/1757431

Esercito della Salvezza
Via degli Apuli, 41- Tel. 06/447406200

Fondazione Casa del Divino Onlus
giovanna108@gmail.com

Fondazione Progetto ARCA
uds.roma@progettoarca.org

Francescane con i poveri ONLUS
raggi.disole2019@gmail.com

Giovani Tiburtini
giovanitiburtini@libero.it

Groppo Lazzaro
c/o Parrocchia SS. Annibale e Maria
Piazza Asti, 10

Gruppo Tu.C.Um. (Tutti Custodi di Umanità)
Via Lamberto da Fagnano, 24

L'alternativa ONLUS
c/o Parrocchia S. Monica Piazza S. Monica, 1 Tel. 06/5691285

La Ronda della Solidarietà
rondasolidaleroma@gmail.com

LA.VA.
Via Marvasi, 2 Tel. 06/ 66415691

M.O.V. - Movimento Volontari Orionini
c/o Parrocchia Ognissanti Via Appia Nuova, 244
Tel. 06/7000697

MEDU (Medici per i Diritti Umani)
Via dei Volsci, 101 - Tel. 06/97844892 335/1853360

ORA Opera Regina degli Apostoli
Via dei Baullari, 144 david@agros.it

Pontificia Università Urbaniana
Via Urbano VIII, 16

Roma 81 Roma 81 - Tel. 06/8813433

S. Andrea Corsini
Via Alessandro Della Seta, 40 - Tel. 06/7230337

S. Cuore di Cristo Re
Viale Mazzini, 32 - Tel. 06/3223383

S. Giovanni Battista a Cesano
Via della Stazione di Cesano, 402 Tel. 377/0881816

S. Giovanni Battista De Rossi
Via C. Baronio, 127 - Tel. 06/7887801

S. Marcella
P.za Nicoloso da Recco, 12 - Tel. 06/5758862

S. Maria del Buon Consiglio
Via Tuscolana, 613 - Tel. 06/7615425
servizio temporaneamente sospeso

S. Maria del Rosario
Via Chiusdino, 16 - Tel. 06/6553081

S. Romano Martire a via Tiburtina
L.go Beltramelli, 23 - Tel. 06/41732407

S. Timoteo a Casal Palocco
Via Apelle, 1 - Tel. 06/50911369

Sacra Famiglia di Nazareth
P.za delle Gardenie, 45 - Tel. 06/2410739

Salesiani Sacro Cuore
Via Marsala, 42 - Tel. 06/4453257

Sanità di Frontiera Onlus
Viale Giulio Cesare, 71 - Tel. 06/45209739

SMOM - Delegazione Roma A.B.C.
P.za Cavalieri di Malta, 4 - Tel. 06/5742076

Società San Vincenzo de' Paoli
Via della Pigna, 13/a - Tel. 06/98876323

SS. Trinità a Villa Chigi
Via Filippo Marchetti, 36 - Tel. 06/8600733

Tuttoblue Arte e Sociale
domenicofumato@gmail.com

DOVE DORMIRE

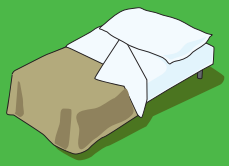

DOVE DORMIRE

A Roma e dintorni gratuitamente

Caritas Diocesana di Frascati
Via Vittorio Veneto, 44
Frascati
per uomini

Tel. 06/9416973
si accede tramite colloquio presso il centro di ascolto (vedi p. 75)
accoglienza notturna
ore 20.30 - 6.30

Caritas Diocesana di Roma

— Ostello Stazione Termini
"Don Luigi Di Liegro"
Via Marsala, 109
M A e B

Tel. 06/88815201
ingresso tramite i centri d'ascolto

— Centro di Accoglienza
"Cittadella della Carità
Santa Giacinta"
Via Casilina Vecchia, 19
16, 81, 105, 810

Tel. 06/88815220
ingressi tramite i centri d'ascolto

— Centro di Accoglienza
"Ferrhotel"
per uomini
Via del Mandrione, 291
650

Tel. 06/88815360
Centro di accoglienza per immigrati, richiedenti asilo e titolari di protezione internazionale
ingresso tramite l'Ufficio Immigrazione del Comune di Roma

— Casa dell'Immacolata
Via delle Nespole, 91
105
Tel. 06/88815290
Centro di accoglienza per mamme con bambini
ingresso tramite Servizi Sociali

— Casa di Cristian
Via Anicio Paolino, 6
663 M A (Arco di Travertino)
Tel. 06/88815240
Centro di accoglienza per mamme con bambini
si accede tramite sala operativa sociale

— Centro di Accoglienza Santa Bakhita
Via delle Case Basse, 48 - **Acilia**
treno per Ostia (Acilia)
06/88815350
per donne e mamme con bambini
Ingresso tramite Ufficio Immigrazione del Comune di Roma

— Centro di Pronta Accoglienza Minori
per italiani e immigrati
558 M C (Torre Spaccata)
si accede tramite Sala Operativa Sociale di Roma Capitale
24 ore su 24

— Stazione di Posta "Santa Giacinta"
Via Casilina Vecchia, 19
16, 81, 105, 810
Tel. 06/88815220
ingresso tramite i Municipi dal VI al X

Comunità di Sant'Egidio
Policlinico Agostino Gemelli
— Villetta della Misericordia
Via trionfale, 8025
913, 911, 999
ingresso tramite colloquio presso il centro d'accoglienza di Via Arco di S. Calisto, 10
martedì
ore 9.00 - 11.00

Comunità Emmaus
per uomini
Via Casale de Merode, 8
00147 Roma

Tel. 06/5122045

Diocesi di Roma - XXII Prefettura
per famiglie
Casa Betlemme

Tel. 06/5408660

Esercito della Salvezza
Via degli Apuli, 41
71, 492 3, 19

Tel. 06/44740622
centro di accoglienza di II livello si accede su segnalazione dei servizi sociali
Stazioni di Posta, accoglienza notturna h15 e centro diurno h9, si accede su segnalazione dei Municipi I, II, III, IV, V.

INTERSOS 24
Via Aniene, 26a
MA, MB 63, 80, 83, 360, 490
intersos@intersos.org

Tel. 06/8537431
Centro di accoglienza per minori non accompagnati
tutti i giorni
24 ore su 24

Missionari della Carità
- Casa Serena
per uomini oltre i 50 anni
Via S. Agapito, 8 (L.go Preneste)
14, 19

Tel. 06/21707702
ore 16.30-17.15
con cena e colazione

Ognissanti
Casa di accoglienza
San Luigi Orione
per donne
Via Don Orione, 10
87, 649
M A (Piazza Re di Roma)

Tel. 324/6379538
colloqui di ammissione
ore 19.00
mesi invernali
6 posti letto
per consentire il
distanziamento

Opera Don Calabria
per uomini
Via Soria, 13
46, 146, 546, 980, 995
M A (Battistini)

20 posti. Si accede tramite
sala operativa sociale
ore 18.00 - 9.00
dal 1 dicembre al 30 marzo
e dal 1 maggio al 31 ottobre

Roma Capitale

— **Sala operativa sociale** Tel. 800.440.022
centrale telefonica per emergenze sociali, per ospitalità Centri di accoglienza notturna, per l'attivazione delle Unità di strada, per orientamento ai servizi

— **Centri di accoglienza notturna convenzionati** vi si accede tramite la Sala operativa sociale chiamando il numero verde

— **Casa di Pronta Accoglienza "Giaccone"** Tel. 06/3314640
per gestanti e madri con figli minori italiane e straniere
Via Cassia Nuova, 472
201, 220, 223

— **Centro Binario 95**
per uomini
Via Marsala, 95
A e B (Termini)

— **La Casa Verde** si accede tramite la Sala
donne con figli minori Operativa Sociale

— **Centro San Michele** *Si accede tramite Sala*
per uomini e donne *Operativa Sociale*
P.le Antonio Tosti, 4
714, 716

— **Centro La Casa** vi si accede tramite la
Via Mario Musco, 80 Sala Operativa Sociale
per gestanti e madri con figli minori

— **Casa di Cristian** vi si accede tramite la
Via Anicio Paolino, 64 Sala Operativa Sociale
per gestanti e madri con figli minori italiane e straniere
85, 590, 663, 664
A (Arco di Travertino)

— **Centro Dalia** centro di III livello si accede
Via dei Codirossoni, 8 tramite Sala Operativa
per gestanti e madri con figli minori Sociale
313, 557
C (Pantano)

S. Maria Madre della Misericordia
per uomini oltre i 50 anni
Via dei Gordiani, 365
19

Tel. 06/2596319
7 posti letto. Permanenza massima tre mesi

SS. Martiri dell'Uganda
per donne con bambini
— Un rifugio Per Agar
Via Laurentina, 447
M B

Tel. 06/5408660
334/5035430

Suore Missionarie della Carità

— Casa di Allegria
per gestanti
Via S. Igino Papa, 236
46, 49

Tel. 06/6282271
tranne il giovedì e la domenica
telefonare prima di presentarsi
ore 8.30-12.00
ore 16.00-19.00

— Casa di Amore
per uomini oltre i 55 anni
Salita S. Gregorio al Celio, 2
75, 3

Tel. 06/7001668
tutti i giorni tranne il giovedì
ore 8.00 - 12.00
ore 16.30-18.00

— Casa Dono di Maria
per donne
Via del S. Uffizio, 9/a
46, 64, 98

Tel. 06/69885072
dal lunedì al sabato
ore 9.00 - 11.30
ore 16.30-18.00
telefonare prima di presentarsi

Suore missionarie Scalabriniane
Centro di accoglienza per donne rifugiate con figli minori
progetto.chairegynay@gmail.com

Vaticano - Elemosineria apostolica
— Dormitorio “Dono di Misericordia”
per uomini
Via dei Penitenzieri, 17
62, 64, 98

si accede con un colloquio presso il dormitorio stesso martedì e venerdì mattina ore 8.00
ingresso ore 18.00
uscita ore 8.00

Vaticano - Elemosineria apostolica
Comunità di Sant'Egidio
Palazzo Migliori
Largo degli Alicorni, 28
23, 280

Tel. 06/4292929
accoglienza notturna per donne e uomini; ingresso tramite colloquio (presso il centro d'accoglienza via della Lungaretta, 60 martedì
ore 9.00 - 12.00

Con contributo

Centro Culturale Internazionale “Giovanni XXIII”
convitto per studenti immigrati iscritti nelle Università romane
Via Casilina, 205

Tel. 06/97882425
A pagamento

Circolo S. Pietro
V.lo di S. Maria in Cappella, 6/bis
23, 44, 75, 280, H 8

Tel. 06/5818992
ingresso ore 19.00
si accede tramite colloquio
con la Direzione
su appuntamento
agosto chiuso per
manutenzione straordinaria
A pagamento
Temporaneamente sospeso

Movimento Tra Noi
per collaboratrici familiari
Via Machiavelli, 25
M A (Vittorio) 3

Tel. 06/77200309
telefonare
per appuntamento
Con contributo
A pagamento

Ostelli a Roma
per non residenti

La prenotazione si fa
tramite internet

– Volturno House
Via Volturno, 31

Tel. 333/3639772
letto in dormitorio da € 24

– Comfort Inn
Via Vicenza, 17

Tel. 329/8174352
dormitorio 4 letti donne
1 letto da € 20

– Hotel Mosaic
Via Cernaia, 39 B

Tel. 06/98937179
letto in dormitorio da € 25

– Dream House Volturno
Via Volturno, 31

Tel. 333/3639772
letto in dormitorio da € 22

– Villa Luzzatti Via L. Luzzatti, 25	Tel. 327/5448343 letto in dormitorio da € 10,50
– Rome Experience Via Statilia, 31	Tel. 06/69403554 letto in dormitorio da € 13,50

Case di riposo di Roma Capitale
Gli anziani autosufficienti residenti a Roma e titolari di pensioni INPS possono essere ammessi nelle case di riposo gestite o convenzionate con il Comune di Roma. Per accedere a queste strutture bisogna rivolgersi ai servizi sociali del Municipio di residenza.

Dove Lavarsi

Legenda

= Vestiti

= Doccia

= Lavanderia

= Alimentari o Colazione

= Barbiere

DOVE LAVARSI

A Roma e dintorni

Associazione "I poveri al Centro"
Via del Mascherone, 61
23, 40, 46, 62, 64, 280
8

Tel 324/6007696
servizio docce temporaneamente sospeso
Manicure, pedicure, parrucchiere su appuntamento

Associazione Centro Sociale Vincenziano ONLUS
Via A. Farnese, 17
51, 70, 280, 492
A (Lepanto)

italiani
immigrati

Tel. e fax 06/3222007
doccia colazione e vestiti

lunedì, e venerdì
martedì, giovedì
ore 8.30-11.00

Associazione Colomba Express
c/o Parrocchia di S. Felicita e Figli
Via Don Russolillo, 37
90, 336

Tel. 346/6841752
doccia, colazione, lavanderia e pranzo
giovedì
ore 7.30-15.00

Associazione Ersilia ONLUS
Via Sebastiano Satta, 27
448, 309, 61

Tel. 340/4110378
doccia e colazione
lunedì ore 10.00-12.00
giovedì ore 15.30-17.30
telefonare per urgenze

Caritas Diocesana di Frascati
Via Vittorio Veneto, 44 Frascati
Cotral per **Frascati**

Tel. 06/9416973
doccia
lunedì, mercoledì e venerdì
ore 9.00-12.00
si accede tramite colloquio c/o il centro di ascolto (vedi p. 77)

Centro Astalli
per rifugiati e richiedenti asilo
Via degli Astalli, 14a
44, 46, 64, 70, 170, 716

Tel. 06/69700306
doccia
tutti i giorni tranne sabato e domenica
ore 9.00-12.00
su prenotazione

Centro SS. Mario, Marta e figli
– Caritas Diocesana di Porto- S. Rufina
Via E. Fermi, 10
Ladispoli
Cotral per **Ladispoli**

Tel. 06/9946428
doccia
lunedì, mercoledì e venerdì
ore 8.00-11.30

Comunità di Sant'Egidio
— Casa dell'amicizia - Lavanderia del Papa
Via dell'Arco di S. Calisto, 10
44, 75, 780, H
3, 8

su appuntamento
doccia, biancheria, barbiere e Lavanderia del Papa
su appuntamento
mercoledì
ore 16.00-18.00
sabato
ore 15.00-18.30
venerdì
ore 15.30-18.00

rom

— c/o Parrocchia del Sacro Cuore di Gesù
a Ponte Mammolo
Via Casal de' Pazzi, 88
311, 341

doccia, vestiti, biancheria e colazione
su appuntamento
2°e 4° sabato del mese
ore 9.00-11.00

— Via dell'Oratorio di S. Rita, 2
Anzio

doccia
mercoledì
ore 9.00-11.00

— Centro della Solidarietà
Via Antonio da Sangallo, 36
Civitavecchia

doccia e colazione
martedì
ore 9.00-12.00

— c/o Parrocchia di S. Gaetano
Via Poggio Martino, 1
200

doccia
sabato
ore 8.00-11.00
ogni 15 giorni

— c/o Opere Antoniane
Via Aleardo Aleardi, 1
87
3, 19

docce, medico, barbiere e biancheria
venerdì
ore 15.00-18.00
su appuntamento

— Oratorio San Paolo Giuseppini del Murialdo
Via Temistocle Calzecchi Onesti, 5B
23 M B

Tel. 333/3067242
doccia
domenica pomeriggio
ogni 15 giorni
su prenotazione

LA.VA.
Via Marvasi, 2
246

Tel. 06/66415691
doccia e colazione
lunedì, mercoledì e venerdì
ore 6.30-9.00
mercoledì anche lavanderia

con arrivo entro le 6.30
per 20 persone

Medicina Solidale
— Fonte di Ismaele
Via Giuseppe Chiovenda snc
M A (Subaugusta)

docce e kit igienici
venerdì
ore 14.00-17.00

Opera Don Calabria
Via Soria, 13
46, 146, 546, 980, 995
M A (Battistini)

doccia, lavanderia e
colazione
tutti i giorni
dal 1 dicembre al 30 marzo
e dal 1 maggio al 31 ottobre
ore 9.00-10.00

Polo Sociale Roma Termini
– Binario 95
Via Marsala, 95
M A e B

Tel. 06/44360793
per persone fragili
doccia e lavanderia
a bassa soglia
dal lunedì al venerdì
ore 9.00-13.00
su prenotazione in loco

Pontificio Oratorio San Paolo
Giuseppini del Murialdo
Comunità di S. Egidio
Via Temistocle Calzecchi Onesti, 5B
23

Tel. 333/3067242
doccia
domenica pomeriggio
ogni 15 gg. su prenotazione

S. Benedetto
Via dei Magazzini Generali, 19
23, 271, 716
B(Piramide)

Tel. 06/5740625
docce
giovedì
ore 10.00-12.00

S. Carlo da Sezze
Via di Macchia Saponara, 108
Acilia
04, 08, 709
Treno per Ostia

Tel. 06/5212470
2° e 4° sabato del mese
ore 9.30-12.00

S. Francesco d'Assisi a Monte Mario
P.zza Monte Gaudio, 8
907, 913, 991

Tel. 06/3055417
doccia
sabato
ore 8.00-12.00
chiuso i mesi estivi

S. Maria Regina Pacis a Monteverde
Via M. Quadrio, 21
44, 75

Tel. 06/5810182
doccia vestiti e colazione
sabato
ore 8.00-10.00

S. Nicola di Bari
Via Giancarlo Passeroni, 1
Treno per ***Ostia***

Tel. 06/5863607

donne
venerdì
ore 8.30-12.30

uomini
sabato
ore 8.30-12.30

S. Rocco
Piazza Augusto Imperatore, 6
32, 913

Tel. 06/6896416
doccia, merenda e vestiti
messa e cena
lunedì
ore 14.00-17.00

SS. Corpo e Sangue di Cristo
Via Narni, 19
M A (Furio Camillo)

Tel. 06/7800351
giovedì e sabato
ore 10.00-13.00

SS. Silvestro e Martino ai Monti
Via del Monte Oppio, 28
M B (Colosseo)

Tel. 06/47847045-9
doccia, colazione e vestiti
martedì e mercoledì
ore 7.00-11.00

Vaticano - Elemosineria Apostolica
Piazza S. Pietro
Colonnato di destra
62, 64, 98

doccia e barbiere
tutti i giorni
ore 7.00-18.00
tranne durante
le celebrazioni in Piazza o
nella Basilica.
mercoledì
chiuso

Dove Curarsi

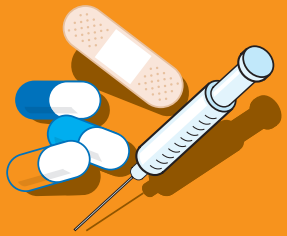

Legenda

= Distribuzione farmaci

= Dentista

= Visite specialistiche

Dove Curarsi

Ambulatori medici

ACSE (Associazione Comboniana Servizio Emigranti e Profughi)
per profughi e migranti in Italia da meno di 4 anni
Via del Buon Consiglio, 19
00184 Roma
51, 75, 85, 87
M B (Colosseo)

Tel. 06/6791669
Ambulatorio odontoiatrico su prenotazione in segreteria
Portare documento, 2 fototessera e modello ISEE o dichiarazione di ospitalità

Ambulatorio Papa Francesco
Piazza Caduti della Montagnola, 39
716, 714

Tel. 06/98260496
distribuzione farmaci
mercoledì ore 15.00-18.00

Associazione "I Poveri al Centro"
Via del Mascherone, 61
23, 40, 46, 62, 64, 280

Tel. 3246007696
Fisioterapia, colloqui medici, esami diagnostici, cure dentarie, assistenza psicologica e psichiatrica
telefonare per appuntamento

Associazione Medici contro la tortura
Via Biancamano, 26
M A , C (S. Giovanni)
87, 105, 360, 590
info@mct-onlus.it

prendere appuntamento ai seguenti numeri:
Tel. 348/2843728
lunedì e venerdì
ore 10.00 - 13.00
mercoledi
ore 15.00-18.00
Tel. 348/8057576

martedì ore 10.00 - 13.00
giovedì ore 15.00 - 18.00

Associazione Progetto Casa Verde
per immigrati
Via Scido, 104 Morena
551 o Cotral

Tel. 06/79789080
Medicina generale, Dermatologia, Ginecologia, Ostetricia, Oculistica, Pediatria, Ecografie
dal lunedì al venerdì
ore 14.30 - 18.00
telefonare per appuntamento

Caritas Diocesana di Frascati
Via Vittorio Veneto, 44 Frascati

Tel. 06/9416973
mercoledì e venerdì
ore 9.00-12.00
si accede tramite colloquio c/o il centro di ascolto
(vedi p. 77)

Caritas Diocesana di Roma
— Poliambulatorio Via Marsala
Via Marsala, 97
M A, B (Termini)

Tel. 06/88815420
Medicina generale e specialistica (specialistica in base alle disponibilità dei medici volontari, telefonare per informazioni)
Medicheria, dispensazione farmaci su presentazione di ricetta medica o a seguito di visita o colloquio medico.
Per la durata dell'emergenza Covid 19

dal lunedì al venerdì
ore 16.00 - 19.00
modalità di ingresso contingentato, triage Covid-19, garantite visite mediche indifferibili, medicazioni e dispensazione farmaci da parte del personale medico.
Servizio farmaceutico
Tel. 06/88815440

— Progetto Ferite Invisibili
per richiedenti asilo e rifugiati
Via del Corso, 499

Tel. 335/7639396
consulenza psicologica e psicoterapia per vittime di violenza internazionale e tortura
solo su appuntamento

— Centro odontoiatrico c/o
Cittadella della Carità,
Via Casilina Vecchia, 19
16, 81, 105, 810

Tel. 06/88815720
su appuntamento preso presso il Poliambulatorio di Via Marsala e i centri di ascolto. Ingresso contigentato e triage Covid-19

Casa dei Diritti Sociali Focus
Via Giolitti, 225
M A, B (Termini) 70, 71

Tel. 06/4461162
Ginecologia
Su appuntamento

Casa Scalabrini 634 Agenzia Scalabriniana per la Cooperazione allo Sviluppo-ASCS
Ambulatorio di Medicina Solidale
Via Casilina, 634
105
info@scalabrini634.it
www.scalabrini634.it

06/2411405
Ambulatorio e Farmacia in collaborazione con l'Istituto di Medicina Solidale
martedì
ore 15.00-17.00
venerdì
ore 9.30 - 12.00

Centro Astalli
per rifugiati e richiedenti asilo
Via degli Astalli, 14/A
44, 45, 64, 70, 170, 716

Tel. 06/69700306
distribuzione farmaci con ricetta
dal lunedì al venerdì
ore 9.00 - 12.00
ore 13.00-15.45

Centro SS. Mario, Maria e Figli
Caritas Diocesana di Porto - S. Rufina
Via E. Fermi, 10
Ladispoli

Tel. 06/9946428
odontoiatra
su appuntamento
da lunedì a venerdì
ore 9.00-12.00

Centro Welcome
per donne e bambini immigrati
Via Gaspare Spontini, 15 A
3, 19 53

Tel. 06/85300916
Consultorio pediatrico
lunedì pomeriggio e
martedì mattina
per appuntamento

Comunità di Sant'Egidio
– Hub vaccinale
per la prevenzione e la
promozione della salute
Via dei Fienaroli, 13

martedì e giovedì
ore 16.00 - 18.00

Consultorio familiare diocesiano
"Al Quadraro"
Via Tuscolana, 619

Tel. 06/76906620
per appuntamento
Ginecologia
martedì
ore 17.00-18.30
giovedì
ore 10.00-11.00
Sostegno psicologico
mercoledì
ore 10.00-12.30
venerdì
ore 15.30-18.00

Elemosineria Apostolica
Ambulatorio San Francesco
Via della Lungara, 141
23, 280, H 8

Tel. 06/68301193
Ambulatorio medico per le
cure primarie
sabato
ore 9.00 - 12.00
ambulatorio oculistico
(2 volte al mese)
martedì
ore 9.00-12.00

INTERSOS24
Via di Torre Spaccata, 157
558
M C
ambulatorio.roma.italia@intersos24.it

Tel. 324/9090707
ambulatorio transculturale di cure primarie e promozione della salute
telefonare o mandare mail per prenotare visite
dal lunedì al venerdì
ore 10.00 - 18.00
ascolto psicologico
tel. 324/5825560
spaziopsi.roma.italia@intersos24.it

MEDU (Medici per i Diritti Umani)
Psichè
Via Trebbia, 3
38, 92 3, 19

Tel. 06/8419556
327/5727801
centro clinico per la salute mentale telefonare per appuntamento

San Vincenzo de' Paoli
- Volontariato Vincenziano
  Via Virginio Orsini, 1
  23, 280
www.centrodontoiatricovincenziano.com

Tel. 06/3240272
Centro odontoiatrico
telefonare per appuntamento
Per elenco documenti necessari vedi sito
dal lunedì al venerdì
ore 8.30 - 12.30

Suore Canossiane
- Centro Medico
  Via Enea Picchio, 15 int.1 Ostia
  Treno per **Ostia** 01

Centro Medico
Servizio farmaceutico
da lunedì a venerdì
ore 16.30-18.30

Servizi medici itineranti

Bambin Gesù
Unità Mobile
Non ti scordar di me

Tel. 3662611993
D.ssa Rosaria Giampaolo
visite pediatriche nei Campi Rom e Parrocchie di periferia

Caritas Diocesana di Roma
Servizio InformaSaluteSuStrada
Mercato di P.zza Vittorio

Tel. 06/88815720
Orientamento sanitario
venerdì mattina
Temporaneamente sospeso

CRI - Comitato Provinciale di Roma

Tel. 06/58751
Fax 06/6537450
Per orari e zone vedi pag. 20-25

CRI Roma - Progetto Take Care

servizi medici itineranti
assistenza sanitaria di primo livello e alimentari
dal lunedì al venerdì
alternativamente nei Municipi I, II, V, VII e VIII

Elemosineria Apostolica
— Ambulatorio medico sanitario
"Madre di Misericordia"
Colonnato di destra di San Pietro

Tel. 06/20610141
Medici Podologi (per la cura dei piedi)
lunedì
ore 9.00-12.00

Medici per cure primarie
lunedì martedì, giovedì,
venerdì e sabato
ore 8.30 - 12.00

MEDU (Medici per i Diritti Umani)
Via dei Volsci, 101
492, 71

Tel. 06/97844892
334/3929765
Servizio medico e psicologico
giorni e zone vedi sezione
... Per la strada

Sanità di Frontiera Onlus
Piazza Farnese, 44

Tel. 06/45508605
unità mobile giorni e orari
vedi sezione
...Per la Strada

Ambulatori pubblici

ASL RM/1

— Centro di salute per Migranti forzati in collaborazione con Centro Astalli
Via Luzzatti, 8
per richiedenti asilo e vittime di tortura

Tel. 06/77307555
Orientamento socio-sanitario
Medicina di base e legale
per richiedenti asilo
Ginecologia, Infettivologia,
Psicologia, Psichiatria
lunedì, martedì, giovedì e
venerdì
ore 9.00-13.00

— Ospedale Nuovo Regina Margherita
Unità Operativa Semplice

Tel. 06/58446847
Orientamento socio-sanitario
Unità Operativa Semplice

Via Morosini, 30
8 44, 75, H

in collaborazione con la Comunità di Sant'Egidio per immigrati, rifugiati, rom e persone con disagio sociale
telefonare per appuntamento

— UOSD Patologie emergenti
Servizio di Medicina Internazionale
Via Catone, 30

Tel. 06/68356211
da lunedì a venerdì
ore 9.00-12.00
martedì e giovedì
ore 15.00-16.30

INMP - Istituto Nazionale per la Promozione della Salute delle popolazioni Migranti e per il contrasto delle malattie della Povertà
Via delle Fratte di Trastevere, 52
8 23, 44, 75, 280, H

Tel. 06/58558503
Tel. 06/58558505 U.R.P.
prenotazioni e informazioni
da lunedì a venerdì
ore 9.00 - 12.00
Mediazione transculturale e rilascio STP/ENI, Ambulatorio di medicina generale, Ambulatorio infermieristico (iniezioni e medicazioni e Centro prelievi), Audiometria e Otorinolaringoiatria, Cardiologia, Dermatologia, Dermochirurgia ambulatoriale, Gastroenterologia e Epatologia, Ginecologia e Ostetricia, Malattie infettive e tropicali, Medicina dei viaggi, Medicina interna, Oculistica, Odontoiatria sociale e Riabilitazione gnatologica,

Servizio richiedenti e titolari di protezione internazionale, Psichiatria, Psicologia clinica, Ecografie internistiche
Orari apertura:
dal lunedì al venerdì
ore 8.00 -13.30
prelievi fino alle 10.00
dal lunedì al giovedì anche
ore 14.00 - 18.00

Istituto di Medicina Solidale ONLUS
Via Aspertini, 520
506, 507, 58, 59

Tel. 06/20610141
Centro orientamento sanitario Ambulatorio Infermieristico Fisioterapia, Medicina Interna, Infettivologia, Endocrinologia, Pediatria, Psichiatria, Ostetricia, Distribuzione farmaci, Ecografie, Psicologo
martedì, mercoledì e venerdì
ore 9.00-12.00

Policlinico Gemelli CEMAD
Largo Agostino Gemelli, 8
146
ambulatorioalcologia@gmail.com

in collaborazione con la Comunità di Sant'Egidio
Ambulatorio di patologie alcol-correlate
terzo piano, ala A
La prenotazione si fa via mail

Day Hospital per malattie infettive

Bambino Gesù Tel. 06/68592020
P.zza S. Onofrio, 4

Policlinico Gemelli Tel. 06/30155350
L.go A. Gemelli, 8

Policlinico Tor Vergata Tel. 06/20901
Viale Oxford, 81

S. Andrea Tel. 06/33775847
Via di Grottarossa, 1035

Spallanzani Tel. 06/551701
Via Portuense, 292

Case della Salute

Offrono una sede territoriale di riferimento cui rivolgersi per i diversi servizi socio-sanitari fra cui quelli per patologie croniche.
(vedi pag.162)

Ospedali

Aurelia Hospital Tel. 06/664921
Via Aurelia, 860

Bambin Gesù - Baldelli Tel. 06/68591
Viale Ferdinando Baldelli, 41

Bambin Gesù - Gianicolo Tel. 06/68591
Piazza S. Onofrio, 4

Bambino Gesù - Palidoro
Via Torre di Palidoro s.n.c.
Tel. 06/68591

Bambino Gesù - San Paolo
Viale di San Paolo, 15
Tel. 06/68591

Bambino Gesù - Santa Marinella
L.mare G. Marconi, 36
Tel. 0766/5241

Cristo Re
Via delle Calasanziane, 25
Tel. 06/612451

CTO Andrea Alesini
Via S. Nemesio, 21
Tel. 06/51001

Fatebenefratelli - Isola Tiberina - Gemelli Isola
Via di Ponte Quattro Capi, 39
Tel. 06/68371

Fatebenefratelli - S. Pietro
Via Cassia, 600
Tel. 06/33581

Fondazione S. Lucia
Via Ardeatina, 306
Tel. 06/515011

G. B. Grassi (Ostia)
Via Passeroni, 28
Tel. 06/56481

IDI
Via dei Monti di Creta, 104
Tel. 06/66461

Israelitico
Via Fulda, 14
Tel. 06/655891

Israelitico - Isola Tiberina Tel. 06/602911
P.zza S. Bartolomeo all'Isola, 21

Istituti Fisioterapici Ospitalieri Tel. 06/52661
Polo Oncologico (ex regina Elena - San Gallicano)
Via E. Chianesi, 53

Madre Giuseppina Vannini Tel. 06/242911
(ex Figlie di S. Camillo)
Via dell'Acqua Bullicante, 4

Oftalmico Tel. 06/68351
P.le degli Eroi, 11

Policlinico Casilino (ex Villa Irma) Tel. 06/231881
Via Casilina, 1049

Policlinico Di Liegro Tel. 06/656565
Via dei Badoer, 5

Policlinico Gemelli Tel. 06/30151
Largo A. Gemelli, 8

Policlinico Tor Vergata Tel. 06/20901
Viale Oxford, 81

Policlinico Umberto I Tel. 06/49971
V.le del Policlinico, 155

Policlinico Universitario Tel. 06/225411
Campus Bio-Medico
Via Alvaro del Portillo, 200

S. Andrea Tel. 06/33771
Via di Grottarossa, 1035

S. Camillo - Forlanini Tel. 06/58701
Circ. Gianicolense, 87

S. Carlo di Nancy Tel. 06/39976111
Via Aurelia, 275

S. Eugenio Tel. 06/51001
P. le dell'Umanesimo, 10

S. Filippo Neri Tel. 06/33061
Via G. Martinotti, 20

S. Giovanni - Addolorata Tel. 06/77051
Via dell'Amba Aradam, 8

S. Giovanni Battista - SMOM Tel. 06/655961
Via L. E. Morselli, 13

S. Spirito Tel. 06/68351
Lungotevere in Sassia,1

Sandro Pertini Tel. 06/41431
Via dei Monti Tiburtini, 385

Spallanzani Tel. 06/551701
Via Portuense, 292

Case di accoglienza

per i malati e i familiari di persone ricoverate negli ospedali che provengono da fuori Roma

Queste case offrono accoglienza e sostegno alle persone malate e ai loro familiari che necessitano di periodi di soggiorno nella città, o perché ricoverate negli ospedali o che necessitano di cure

mediche in day Hospital di medio e lungo periodo.

Casa San Raffaele Tel. 06/5200500
Via Fermo Ognibene, 25- Roma
per i familiari dei malati dell'Ospedale
IFO Regina Elena - San Gallicano e degli ospedali di Roma.
email: casa@sanraffaele.it
www.fondazionesanraffaele.com/casa-sanraffaele/index.html
Per l'accoglienza è previsto un contributo

Casa A.M.S.O. Tel. 06/4181822
Via Gaeta 19 – Roma
Nei pressi della stazione Termini
M B fermata Eur Fermi 700
https://www.associazione-amso.it/casa-amso/
Per l'accoglienza è previsto un contributo

Casa Amica ONLUS Tel. 3473670207
Via Tommaso Maria Fusco, 55 – Roma Tel. 06 5061872
Per info e prenotazioni chiamare
dalle 7 alle 19
email: segreteriaroma@casamica.it
www.casamica.it
Per l'accoglienza è previsto un contributo

Ospedale Pediatrico Bambino Gesù
Accoglienza ai familiari di pazienti che necessitano di percorsi clinici in continuità terapeutica e di lungo periodo

Per le loro condizioni di salute alcuni bambini hanno bisogno di recarsi in Ospedale spesso per Day Hospital, controlli ravvicinati o perché si trovano in "dimissione protetta". Per venire incontro alle necessità delle famiglie che provengono da fuori Roma o che si trovano in un momento di difficoltà, esistono alloggi gratuiti

messi a disposizione da case famiglia, associazioni e istituzioni no profit. L'ospedale Bambino Gesù non gestisce direttamente queste strutture ma fa da tramite tra la necessità delle famiglie e l'offerta degli alloggi per diminuire il disagio delle cure lontano da casa. Gli alloggi sono a titolo gratuito e non possono essere prenotati anticipatamente.
Per usufruirne occorre parlarne con i coordinatori Infermieristici dei reparti, al momento del ricovero o della dimissione protetta.

Hospice
Roma e provincia

Antea Hospice Tel. 06/303321
Piazza S. Maria della Pietà, 5 pad 22

Casa di Cura Nuova Santa Teresa Tel. 0761/239131
Strada Prov.le Tuscanese, snc
01100 **Viterbo**

Centro di Cure Palliative Tel. 06/588991
Fondazione Sanità e Ricerca
Via A. Poerio, 100

Hospice Tel. 0774/386360
Italian Hospital Group
Via Tiburtina Valeria, 188 - **Guidonia Montecelio**

Hospice "Casa delle Farfalle" Tel. 0776/814848
Via Ospedale, 9-17
c/o Ospedale (piano primo)
03036 **Isola Del Liri (FR)**

Hospice "Insieme nella cura"c/o Tel. 06/225418610
Policlinico Universitario Campus Bio-Medico
via Alvaro del Portillo, 200
00128 Roma

Hospice Campagnano - Tel. 06/40417905
Italian Hospital Group
Via Monte Cuculo, 2-4-6
00063 **Campagnano di Roma**
hcampagnano@italianhospitalgroup.com

Hospice Carlo Chenis Tel. 0766 591765-6
Via della Braccianese Claudia, Km 35.500
Civitavecchia

Hospice Casa di Cura Merry House Tel. 06/52360378
Via G. Beduschi, 28-30
Acilia Roma

Hospice Casa di Cura Salus Tel. 0761/344650
Via Montefalcone, 2/a - **Viterbo**

Hospice casa di cura San Marco Tel. 0773/466060
Viale XXI Aprile, 2 - **Latina**

Hospice Il Girasole Tel. 06/90017267
Largo Bernoco, 1 - **Fonte Nuova**

Hospice Le Rose c/o ICOT Tel. 0773/6518100
Via F. Faggiana, 1668 - **Latina**

Hospice Nuova Clinica Annunziatella Tel. 06/51058500
Via Meropia, 124

Hospice Oncologico Villa Speranza Tel. 06/3500169
Via della Pineta Sacchetti, 235

Hospice Ospedale Israelitico Tel.06/655891
Via Fulda, 14

Hospice S. Antonio da Padova Tel. 06/4872413
Via Mecenate, 14

Hospice S. Francesco Caracciolo Tel. 06/8172526
V.le Tirreno, 200

Hospice S. Luca Tel 06/2785951
Via Teano, 8/a

Hospice San Francesco Tel 0746/279782
Via Tavola d'Argento snc - **Rieti**

Hospice Santa Rita Tel. 06/90213656
Via Catignano 2/4

Hospice Villa Ardeatina Tel. 06/51037448
Via M. Maggini, 51

Hospice Villa Azzurra Tel. 0773/7971
Lungomare Matteotti, 4 - **Terracina (LT)**

Hospice Villa Silvana Tel. 06/921401
Viale Europa, 1/3 - **Aprilia**

INI Grottaferrata Tel. 06/94285292
Via di S. Anna, 46 - **Grottaferrata**

INMI "L. Spallanzani" Tel. 06/55170239
Hospice per persone con AIDS
Via G. Folchi, 6/a

My Life Tel. 0761/528140
S.S. Cassia, km 37,000 - **Nepi (VT)**

S. Raffaele Cassino Tel. 0776/394752
Via G. Di Biasio, 1 - **Cassino (FR)**

S. Raffaele Montecompatri Tel. 06/947811
Via San Silvestro, 67 - **Montecompatri**

S. Raffaele Rocca di Papa Tel. 06/94286030
Via Ariccia, 16 - **Rocca di Papa**

Villa Rosa Tel. 0761/33781
V.le F. Baracca, 21 - **Viterbo**

Ascolto, Orientamento e Aiuto

Legenda

= Alimentari o colazione

= Aiuto legale

= Lavoro

= Vestiti

= Doccia

= Lavanderia

= Barbiere

CENTRI DI ASCOLTO E ORIENTAMENTO

ACSE (Associazione Comboniana Servizio Emigranti e Profughi)
per migranti e profughi presenti in Italia da meno di 4 anni
Via del Buon Consiglio, 19
0184 Roma
51, 75, 85, 87, 186, 810
M B (Colosseo)

Tel. 06/6791669
3° martedì del mese
ore 15.30-17.00
aiuto legale e sportello lavoro su appuntamento
portare documento, 2 fototessera e ISEE o dichiarazione di ospitalità

— Banco alimentare
per immigrati
Piazza S. Martino ai Monti, 142A

giovedì
ore 15.00-17.00
portare modello ISEE o dichiarazione di ospitalità

ARCI NAZIONALE
Via dei Monti di Pietralata, 16
M B

numero verde 800.90.55.70
informazioni sui corridoi umanitari
corridoiumanitari@arci.it
ufficio immigrazione
immigrazione@arci.it

ARCI ROMA
Ufficio immigrazione
Viale G. Stefanini, 15

Tel. 06/41734712
Fax 06/4181093

- Sportello immigrazione

Tel. 06/83548831 - 06/83540044

- Sportello informativo

per la promozione e l'assistenza legale all'associazionismo su appuntamento per telefono o mail inforoma@arci.it

- Sportello legale

martedì ore 15.00 - 18.00
consulenza legale in materia di immigrazione, richieste asilo e rifugio, ricorsi avverso il diniego della Commissione Territoriale

- Sportello amministrativo

venerdì ore 15.00 - 18.00
consulenze su permessi di soggiorno, visti, ricongiungimenti, soggiorni di lungo periodo, cittadinanza

- Sportello legale

lunedì ore 16.00 - 19.00
per consulenze in materia giudiziale ed extragiudiziale in materia di famiglia, locazioni, contratti, condominio, risarcimento danni, società, lavoro, problemi con gestori telefonici

Associazione "I Diritti Civili nel 2000 Salvabebè - Salvamamme"
per madri in difficoltà

Tel. 06/35403823
Fax 06/35451698
appuntamento presso servizi sociali o parrocchie
sostegno a famiglie in difficoltà, vestiti, alimentari, accessori per l'infanzia,

consulenza legale

Associazione "I Poveri al Centro"
Via del Mascherone, 61
23, 40, 46, 62, 64, 280
8

Tel. 3246007696
centro d'ascolto, tutoraggio al lavoro, consulenza legale e psicologica, segretariato sociale, counseling telefonare per appuntamento

Associazione Centro Sociale Vincenziano ONLUS
Via A. Farnese, 17
30, 70, 224, 280, 913
M A (Lepanto)
centroascoltovincenziano@gmail.com

Tel. 06/3222007
Fax 06/3222007
tessere, centro d'ascolto, sportello legale e docce

per italiani lunedì e venerdì
ore 8.30 - 11.00

per immigrati martedì e giovedì
ore 8.30 - 11.00

Associazione Colomba Express
c/o Parrocchia di S. Felicita e Figli
Via Don Russolillo, 37

Tel. 3466841752
Colazione, ascolto, medico, barbiere e pranzo
ore 7.30 - 15.00

Associazione di Volontariato Sostegno della Vita
– Via Ponte degli Incastri, 15
treno per Cesano

Tel. 333/8451060
vestiti e suppellettili
martedì
ore 9.30 - 11.30
venerdì
ore 15.00-18.00
alimentari
ultimo sabato del mese
ore 15.00-17.00

– **Bracciano**
c/o Chiesa Evangelica
Via Zara, 1

alimentari
ultimo sabato del mese
ore 10.00 - 12.00

Associazione Ersilia ONLUS
Via Sebastiano Satta, 27
448, 309, 61
info.casimiro@gmail.com

tel. 340/4110378
centro d'ascolto e colazione
lunedì
ore 10.00 - 12.00
giovedì
ore 15.30 - 17.30
per urgenze telefonare al n. 340/4110378

Associazione Progetto Casa Verde
Via Scido, 104 Morena
551 o Cotral da Anagnina
progettocasaverde@alice.it
www.progettocasaverde.it

Tel. 06/79818254
centro d'ascolto e ricerca lavoro
da lunedì a venerdì
ore 14.30 - 18.00
su appuntamento

Associazione Progetto Diritti - ONLUS
per richiedenti asilo e rifugiati

– Via Ettore Giovenale, 79
5, 14
segreteria@progettodiritti.it

Tel. 06/ 298777
assistenza pratiche amministrative, diritto civile, penale, internazionale e dell'immigrazione
dal lunedì al venerdì
ore 16.30-19.30
lunedì e martedì
ore 9.30-12.30
per diritto del lavoro
giovedì ore 16.30-19.30

– Piazza Marco Vespasiano Agrippa, 7H
Treno per **Ostia**

mercoledì
ore 17.00-18.30

– Via A. Martinucci, 11
Terracina (LT)

Tel. 329/6905400
dal lunedì al venerdì
ore 9.00-13.00
sabato
ore 10.00-13.00
telefonare per appuntamento

Caritas Diocesana di Frascati
Via Vittorio Veneto, 44
Cotral per Frascati
info@caritas-frascati.it

Tel. 06/9416973
fax 06/94016687
centro d'ascolto diocesano, ricerca lavoro e vestiti
lunedì, mercoledì e venerdì
ore 9.00-12.00
sportello legale su appuntamento da prendere per telefono

Caritas Diocesana di Roma
— Centro ascolto per italiani
Via di Porta S. Lorenzo, 7
19

Tel. 06/88815250
dal lunedì al venerdì
ore 9.00-13.00

— Centro Ascolto Immigrati
Via delle Zoccolette, 19
8 23, 40, 64, 280, H
centrostranieri@caritasroma.it

Tel. 06/88815300
06/88815332
ascolto, orientamento su alloggio, segretariato sociale, assistenza legale in materia di immigrazione e asilo, orientamento al lavoro e alla formazione
lunedì martedì giovedì e venerdì
ore 8.30-12.00
giovedì
anche ore 14.00-16.00

— Centro Ascolto Ostia
Lungomare Toscanelli, 176
01, 05
Treno per **Ostia**
per immigrati e italiani

Tel. 06/88815260
Tel/Fax 06/5672317
dal lunedì al sabato
ore 9.30-13.00

Casa dei Diritti Sociali-Focus
Via Giolitti, 225
70, 71

Tel. 06/4461162
06/4464674
segretariato sociale e aiuto legale
lunedì, mercoledì e venerdì
ore 10.30-13.30 e
ore 14.30-16.30
martedì e giovedì
ore 14.00-18.30

Centro accoglienza minori
Borgo ragazzi don Bosco
per ragazzi italiani e immigrati tra i 16 e i 20 anni
Via Prenestina, 468
14

Tel. 06/25212599
alfabetizzazione, corsi di base professionali, recupero licenza media, sportello lavoro, sostegno a minori con procedimenti penali in corso, servizio alternativo al carcere minorile
dal lunedì al venerdì
ore 9.00-13.00

Centro Astalli
per rifugiati e richiedenti asilo
— Via degli Astalli, 14a
44, 46, 64, 70, 170, 716

Tel. 06/69700306
sportello sociale
dal lunedì al giovedì
ore 9.00-12.00 e
ore 13.00-15.30
solo su appuntamento da prendere per telefono o di persona

— Via del Collegio Romano, 1
44, 46, 75, 87
serviziolegale@fondazioneastalli.it

Tel. 06/69925099
sportello legale
da lunedì a venerdì
ore 9.00-13.00 e
ore 14.00-17.00
prenotarsi per telefono al n. 335/5451025
oppure per mail

Centro di Aiuto alla vita
per gestanti e madri con bambini fino a due anni
Via Nicola Festa, 64
60, 66, 86, 341, 350

Tel. 329/0847824
su appuntamento

Centro diaconale di solidarietà KIRIOS
c/o Chiesa Evangelica Battista
Via I. Silone, 257 - 8° ponte

Tel. 06/50512200
alimentari
ogni terzo sabato del mese
ore 10.00

Centro SS. Mario, Marta e figli - **Caritas Diocesana di Porto - S. Rufina**
Via E. Fermi, 10
Ladispoli
Cotral per Ladispoli

Tel. 06/9946428
centro d'ascolto
su appuntamento
da lunedì a venerdì
ore 9.00-12.00

Centro Welcome
per donne e bambini immigrati
Via Panama, 13
3, 4 53

Tel. 06/85300916
sportello psicologico
mercoledì
ore 10.00-12.00
sportello legale
martedì e venerdì
ore 10.00-12.00
consulenza pediatrica
lunedì e martedì
per appuntamento

Chiesa Episcopale
S. Paolo entro Le Mura
— Joel Nafuma Refugee Center (JNRC)
Via Napoli, 58
40, 60, 64, 70, 170, H
jnrcvolunteer@stpaulrome.it
per rifugiati e richiedenti asilo

Tel. 06/4883339
Fax 06/4814549
iscrizione e primo colloquio
da lunedì a venerdì
ore 8.30 - 13.00
portare fototessera
colazione
tutti i giorni
ore 8.30 - 10.00
corsi di lingua
livello A1 e A2:
inglese venerdì ogni 15 giorni
ore 10.00 - 11.30
italiano lunedì e mercoledì
ore 10.00 - 11.30
tedesco mercoledì
ore 10.30 - 12.00
JNRC WORKS per ricerca lavoro e compilazione curriculum in italiano
mercoledì e giovedì
ore 10.00 - 14.00
aiuto legale
mercoledì
ore 9.30 - 10.30
programma consulenza e salute mentale
giovedì
ore 10.00 - 13.00
stanza di preghiera

Chiesa Valdese
Via IV Novembre, 107

vestiti
lunedì
ore 14.00 (prendere il numero)

CIR (Consiglio Italiano per i Rifugiati)
per rifugiati e richiedenti asilo
Via del Velabro, 5a
81, 160, 170, 175, 628
www.cir-onlus.org
cir@cir-onlus.org

Tel. 06/69200114
aiuto legale,
servizio sociale,
lunedì, martedì e giovedì
ore 9.30-12.00
ritorno volontario assistito e reintegrazione per appuntamento mandare mail ritorno@cir-onlus.org o telefonare tel. 366/9044861
dal lunedì al venerdì
ore 9.00 - 17.00

Comunità di Sant'Egidio

— Casa dell'Amicizia San Gallicano
Via dell'Arco di S. Calisto, 10
3, 8 75, 780, H

segreteria sociale,
aiuto alimentare
martedì
ore 10.30-12.30 e
ore 14.30-18.00
rom venerdì
ore 15.30-19.00

— Sportello "Speranza Lavoro"
speranzalavoro@santegidio.org

Tel. 06/8992288
mercoledì
ore 16.30-19.30
per appuntamento e informazioni telefonare
mercoledì e venerdì
ore 17.00-19.00
o scrivere alla mail

— Via dell'Oratorio di S. Rita, 2
Anzio

orientamento e
generi alimentari

1° e 3° venerdì del mese
ore 9.00-11.00

— Centro della Solidarietà
Via Antonio da Sangallo, 36
Civitavecchia

Tel. 0766/394588
vestiti, alimentari e aiuto legale
sabato
ore 9.00-12.30

Cooperativa Sociale Civico Zero
Centro diurno per minori
Via dei Bruzi, 10
15 14, 15
civicozero@civicozero.eu

Tel./fax 06/98386049
347/2434799
lunedì, mercoledì e giovedì
ore 13.00-18.00
martedì e venerdì
ore 10.30-18.00
servizio legale
lunedì e mercoledì
ore 14.00-17.30

CRI - Comitato Area Metropolitana di Roma Capitale
Servizio Accoglienza e Orientamento (S.A.O.)
Via Bernardino Ramazzini, 31
719, 786
sociale.sao@criroma.org

06/5510
centro d'ascolto, segretariato sociale, orientamento al lavoro
su appuntamento

Esercito della Salvezza
— Open doors
Via degli Apuli, 41
71, 492 3, 19

Tel. 324/7437077
accoglienza, segretariato sociale, mediazione linguistico culturale, consulenza

legale, assistenza fiscale, sportello lavoro, gruppi tematici, psicoterapia e consulenza psicologica

- Armadio senza chiavi

Tel. 347/1753674
329/1663047
"un armadio" condiviso dove portare e/o prendere indumenti per l'infanzia

F.C.E.I. (Federazione delle Chiese Evangeliche in Italia)

— Consulta delle Chiese Evangeliche del Territorio Romano
Via Firenze, 38
62, 492 M A (Repubblica)

Tel. 389/2330920
progetto lavoro
venerdì
ore 9.30-12.00
ore 14.30-17.00

Francescane con i poveri ONLUS
Via Casilina, 171-173
raggi.disole2019@gmail.com

Tel. 06/86322731
350/5378832
centro diurno
dal lunedì al venerdì
ore 11.00 - 17.00

GUS (Gruppo Umana Solidarietà)
Back to the future
Via Aureliana, 25
www.rimpatri.gus-italia.org
info@ritornovolontario.it

Tel. 06/64000134
371/1124916
assistenza al ritorno nei Paesi di origine con percorsi individuali di reintegrazione

e reinserimento socio-economico
dal lunedì al venerdì
ore 9.30 - 13.30

INMP - Istituto Nazionale per la Promozione della Salute delle popolazioni Migranti e per il contrasto delle malattie della Povertà
Sportello di consulenza e orientamento socio sanitario
Via delle Fratte di Trastevere, 52
8 23, 44, 75, 280, H

Tel. 06/58558503
telefonare per informazioni e prenotazioni
APP "La tua salute" per Android e iOS

LA.VA.
— c/o Salone della Chiesa di S. Leone
Via di Boccea, 60
46, 49, 246, 490
M A (Cornelia)

Tel. 06/6633448
centro di ascolto e aiuto legale
mercoledì
ore 16.30-18.00
vestiti
venerdì
ore 16.30-17.30

— Via Sala

colazione
sabato
ore 6.30 - 8.30

Manalive Support Center
c/o parrocchia S. Valentino
Via Belgio, 13
53, 201, 223, 982

Tel. 06/56559087
353/3869588
centro d'ascolto, consulenza legale, consulenza psicolo-

M A (Piazzale Flaminio)
Treno FL3

gica, alimentari
mercoledì e sabato
ore 9.30 - 12.00
solo su appuntamento

Medicina Solidale
- Fonte di Ismaele
Via Giuseppe Chiovenda snc
M A (Subaugusta)

ascolto e orientamento
ai servizi pubblici
da lunedì a venerdì
ore 9.00 - 16.00
alimentari
lunedì, mercoledì e giovedì
ore 10.00 - 12.00
progetto di sorveglianza
igienico nutrizionale
martedì e venerdì
ore 10.00 - 12.00
tutela della salute materno
infantile, osservazioni psi-
cologiche
martedì, mercoledì e venerdì
ore 14.00 - 17.00

O.I.M. (Organizzazione Internazionale per le Migrazioni)
—Missione di collegamento per Italia, Malta e Santa Sede
Ufficio di coordinamento per il Mediterraneo
Via Luigi Giuseppe Favarelli s.n.c.
iomrome@iom.int

—Unità di assistenza al ritorno e alla reintegrazione

Tel. 06/4416091-222

Via Nomentana, 201 (piano terra)

— Unità di ricongiungimento familiare
Via Nomentana, 201 (1° piano)

Tel. 06/441609225-233-260

Opera Don Calabria
Borgo dell'Accoglienza
Via Soria, 13
46, 146, 546, 980, 995
M A (Battistini)

deposito bagagli tutti i giorni
alimentari (per i parrocchiani di S.Maria Assunta e di S. Giuseppe) 1 volta al mese su prenotazione con ISEE e stato di famiglia
distribuzione pasti a domicilio nei Municipi XIII, XIV e XV tramite Servizi Sociali
sportello sostegno psicologico su appuntamento
martedì
ore 14.00-16.00

Opera Nomadi
— Via di Porta Labicana, 59
71
operanomadilazio@yahoo.it

06/44700749
dal lunedì al venerdì
ore 9.00 - 17.00

— Via A. della Seta, 20/A

ricerca di lavoro
dal lunedì al venerdì
ore 9.00-14.00

Polo Sociale Roma Termini
— Help Center centro d'ascolto
Via di Porta S. Lorenzo, 5

sportello sociale,
orientamento lavorativo,

orientamento ai servizi sociali e sanitari, percorsi di accompagnamento psicosociale, servizio sociale di stazione
lunedì, mercoledì, giovedì e venerdì
ore 9.30-17.00
martedì
ore 12.00 - 17.00
Servizi specialistici su appuntamento: Patronato e CAAF, supporto burocratico, assistena legale, counseling.
Prime Italia: orientamento lavorativo rifugiati e richiedenti asilo
sabato
ore 10.00 - 13.00

— Magazzino Sociale Cittadino
Via di Porta San Lorenzo, 5

vestiti su prenotazione
lunedì, mercoledì, giovedì e venerdì
ore 14.00-17.30
martedì
ore 9.30 - 13.30

— Centro diurno Binario 95
per persone fragili
Via Marsala, 95
M A B

Tel. 06/44360793
tutti i giorni
ore 9.00-18.00
si accede tramite colloquio e progetto psicosociale su segnalazione dei servizi di riferimento
- doccia e lavanderia a bassa soglia
dal lunedì al venerdì
ore 9.00-13.00
su prenotazione in loco

Roma Capitale

– Direzione Accoglienza e Inclusione Sportello Unico per l'accoglienza migranti (SUAM) Via Giovanni Mario Crescimbeni, 25 Ⓜ B (Colosseo) Ⓜ A (Manzoni) sportellounico@immigrazione.roma.it	Tel. 344/1304089 ascolto, orientamento e accoglienza ai migranti, richiedenti asilo e rifugiati; progetti specialistici per l'inclusione sociale e l'inclusione attiva dei benficiari. Assistenza italiani per il rimpatrio dall'estero. per appuntamento telefonare o per mail (indicando le generalità, la composizione del nucleo familiare, lingua madre, numero whatsapp, situazione alloggiativa, tipo di richesta: accoglienza, orientamento, mediazione abitativa e tipo di permesso di soggiorno). lunedì e venerdì ore 9.30 - 12.30 mercoledì ore 14.00 - 17.00
– Programma Integra info@programmaintegra.it	Tel. 344/1304089 per richiedenti asilo, rifugiati e titolari di protezione internazionale orientamento e assistenza socio - legale sportello integrazione e orientamento, opportunità formative e lavorative

Segretariato sociale per la vita ONLUS
per madri e gestanti in difficoltà
Via Belgio, 32
910, 223, 53

Tel. 06/8085155
06/37517501
per appuntamento
accoglienza e ascolto socio-sanitari, sportello orientamento ai servizi, informativo per i diritti, assistenza sanitaria e legale, generi di prima necessità per neonati e bambini
dal lunedì al venerdì
ore 9.30-13.00
ore 15.00-17.00

Sportello Penelope - COTRAD
Via Cavour, 325

06/6976001
informazione e orientamento
dal lunedì al venerdì
ore 9.00-17.00
su appuntamento telefonare al
n. 366/6603063

Suore Adoratrici del Sangue di Cristo - Associazione Onlus don Giacomo Tantardini
Centro di ascolto "Seicinque"
Via S. Giovanni in Laterano, 65
85

Tel. 351/5212020
ascolto, sociale, sportello lavoro, legale corsi di italiano e chitarra
martedì
ore 15.30 - 17.30
ascolto, biblioteca
mercoledì
ore 15.00 - 17.00
distribuzione viveri e vestiti
su appuntamento

giovedì
ore 10.00 - 12.00
ascolto, sociale, servizio medico
sabato
ore 10.00 - 12.00
parrucchiere uomo/donna
lunedì
ore 10.00 - 12.00
su appuntamento

Suore Canossiane
Via Enea Picchio, 15 int. 1 - Ostia
01 Treno per **Ostia**

vestiti
dal lunedì al venerdì
ore 16.30-18.30

Volontariato Vincenziano
— c/o Parr. Sacro Cuore Immacolato di Maria ai Parioli
P.zza Euclide, 34
53, 217, 910, 926

Tel. 06/8070359
colazione, viveri e vestiti
1° e 4° mercoledì del mese
ore 9.00 - 12.00

Centri di Ascolto parrocchiali

Centro S. Gianna Beretta Molla
c/o S. Giorgio Martire ad Acilia
Via A. Bocchi 168
03, 04, 08, 065

Tel. 06/52169723
distribuzione pane
martedì, giovedì e venerdì
ore 9.00-11.00
centro d'ascolto
giovedì
ore 9.00-11.30
distribuzione pacchi ali-

mentari
mercoledì e venerdì
ore 15.30-17.30
progetto mamma (dal 7° mese di gravidanza fino ai 3 anni del bambino): ascolto, alimentari, vestiti, giocattoli, seggioloni, carrozzine, occorrente per bambini.
mercoledì
ore 15.30-17.30
giovedì e sabato
ore 9.00-11.30
scuola d'italiano per stranieri
mercoledì e venerdì
ore 9.30-11.00

Gesù Buon Pastore alla Montagnola
Via Vedana, 38

Tel. 06/5401387
centro d'ascolto
mercoledì e venerdì
ore 16.00-18.00

Gran Madre di Dio
Via Orti della Farnesina, 2

301, 446

Tel. 06/3339340
centro d'ascolto
lunedì
ore 15.30-18.00
alimentari
martedì
ore10.00-12.00

Natività di N.S.G.C.
Via Gallia, 162
4, 81, 87, 360, 673
A (S. Giovanni)

Tel. 06/77206166
centro d'ascolto
lunedì
ore 9.30 - 11.30

Nostra Signora di Czestochowa
L.go A. Corelli, 9

Tel. 06/2290894
centro d'ascolto
giovedì
ore 16.30-18.00
alimentari
martedì
ore 9.00-11.00
(previo appuntamento per i nuovi)

Nostra Signora di Guadalupe
Piazza Guadalupe, 12
912

Tel. 06/30600264
vestiti e coperte
lunedì
ore 9.30- 12.30 e
ore 15.00-18.00
centro d'ascolto
giovedì
ore 10.00-12.00
venerdì
ore 16.30-18.30
distribuzione pacchi alimentari (per i parrocchiani previo appuntamento)
1° lunedì del mese
ore 9.00-13.00 e
ore 16.00-18.30

Ognissanti
Via Don Orione, 10
87, 649
M A (Piazza Re di Roma)

centro d'ascolto e buoni pasto
mercoledì
ore 10.00 - 12.00
giovedì
ore 17.00 - 19.00
sportello lavoro
mercoledì e venerdì
ore 16.30 - 19.00
sportello fiscale su appuntamento tel. 347/9492473
sportello legale su appuntamento tel. 339/4357488

Oratorio del Caravita
Via del Caravita, 7
62, 63, 83, 85, 119, 160, 492

vestiti
sabato
ore 13.00

Preziosissimo Sangue
Via Flaminia, 732/t
32

Tel. 06/3330709
centro d'ascolto telefonico 3807637934
martedì e giovedì
ore 10.00- 12.00

S. Agnese
Via Nomentana 349
60, 90 M B1

Tel. 06/8610840
centro d'ascolto caritas
mercoledì e venerdì
ore 10.00-11.30

S. Andrea Apostolo
Via Cassia, 731
201, 223, 301

Tel. 06/33260270
centro d'ascolto
mercoledì
ore 16.45-19.00
colazione dal lunedì al venerdì
ore 8.30-9.30
vestiti per bambini
lunedì ore 16.00-17.30
alimentari (previo colloquio
con il centro d'ascolto)
giovedì ore 10.00-12.00

S. Barnaba
P.za dei Geografi, 15
105

Tel. 06/24411189
centro d'ascolto
lunedì, martedì, mercoledì
e venerdì
ore 17.00-18.00
alimentari
lunedì, martedì, mercoledì
e venerdì
ore 16.30-18.00
distribuzione frutta giovedì
ore 16.30-17.00
vestiti lunedì, martedì, mer-
coledì e venerdì
ore 16.30-18.00
In collaborazione con l'As-
sociazione Alzheimer
"Caffè alzheimer" per ma-
lati e familiari
1° e 3° mercoledì del mese
ore 16.30-17.30

S. Benedetto
Via dei Magazzini Generali, 19
23, 271, 716 M B (Piramide)

Tel. 06/5740625
lunedì e mercoledì
ore 10.00-12.00

S. Bernadette Soubirous
Viale Ettore Franceschini, 40
9, 304, 450 3

Tel. 06/4063048
Tel. centro d'ascolto
064071303
centro d'ascolto solo per i parrocchiani
martedì
ore 17.00-19.00
giovedì
ore 10.00-12.00

S. Carlo da Sezze
Via di Macchia Saponara, 108
Acilia
04, 08, 709
Treno per Ostia

Tel. 06/5212470
centro di ascolto
mercoledì
ore10.00 - 12.00

S. Chiara ai Giochi Delfici
P.zza Giochi Delfici, 6
301, 446, 941

Tel. 06/3292326
centro d'ascolto
martedì e giovedì
ore 10.00 - 11.30
sportello lavoro ricerca lavoro
venerdì
ore 9.40 - 12.00
offerta lavoro
giovedì
ore 9.30 - 12.00

alimentari 1° sabato del mese

S. Crisogono
Vicolo Mazzamurelli, 11
780 8

Tel. 06/5818225
preghiera comune
e merenda
sabato
ore 16.30-17.00

S. Croce al Flaminio
Via Guido Reni, 2
168, 200, 910
M A (Flaminio)
Treno FL3

Tel. 06/3240509
centro d'ascolto e orienta-
mento
mercoledì
dalle ore 10.30

S. Felicita e Figli martiri
Via D.G. Russolillo, 37

Tel. 06/8800230
centro d'ascolto per i
parrocchiani
martedì
ore 16.30-18.30
venerdì
ore 10.00-12.00
Pacco alimentare il giorno
15 di ogni mese (quando
festivo il giorno prima)
Colazione, pranzo, vestiti,
lavanderia e docce
giovedì
ore 7.30-13.00

S. Filippo Apostolo
Via di Grottarossa, 193

Tel. 06/33260662
centro d'ascolto
giovedì
ore 16.00 - 17.15
sabato mattina ogni 15 giorni

S. Filippo Neri alla Garbatella
Via delle Sette Chiese, 103
716

Tel. 06/5180224
vestiti
lunedì e venerdì
ore 16.30-18.30

S. Francesca Romana
Via L. Capucci, 15
714, 160, 716

Tel. 06/5135750
centro d'ascolto
mercoledì
ore 10.00-12.00

S. Francesco d'Assisi a Monte Mario
Piazza Monte Gaudio, 8
907, 913, 991

Tel. 06/3055417
centro d'ascolto
giovedì
ore 10.00-12.00
alimentari e vestiti
lunedì
ore 10.00-12.00

S. Francesco Saverio alla Garbatella
Via Borri, 2
673

Tel. 06/51607294
centro d'ascolto
lunedì e mercoledì
ore 8.30-9.45

S. Gabriele Arcangelo
Via Cortina d'Ampezzo, 114
446

tel. 06/3312731
centro d'ascolto
martedì
ore 9.30-12.00
vestiti
martedì
ore 9.30-11.30

S. Gaetano
Via Tuscania, 12
200

centro d'ascolto, alimentari
giovedì
ore 15.30-17.30
a sabati alterni
ore 8.00-11.30
anche docce e medici di strada

S. Gemma
Via Monte Meta, 1
336, 337, 86, 90

Tel. 06/87180282
distribuzione viveri
sabato
ore 9.30-11.00

S. Gioacchino ai Prati di Castello
Via Pompeo Magno, 104
M A (Lepanto)
70, 280, 913

Tel. 06/3216659
centro d'ascolto e ricerca lavoro solo telefonicamente
martedì e giovedì
ore 9.30-11.00

S. Giovanna Antida de Thouret
Via Ferruzzi, 110
762, 721

Tel. 06/5033865
Tel. 3409378319
centro d'aiuto alla vita
mercoledì e giovedì
ore 11.00-13.00
centro ascolto
lunedì
ore 10.00-11.00
distribuzione viveri
martedì e venerdì
ore 10.00-11.00

S. Giovanni Nepomuceno Neumann
Via Filippo Scalzi, 9
980

Tel. 3470446410
alimentari
lunedì
ore 16.00-17.30

S. Giuliano
Via Cassia, 1036
201, 223

Tel. 06/30310470
centro d'ascolto e
centro sociosanitario
martedì
ore 17.00-19.00

S. Giuseppe
al Forte Boccea
– Via Giuseppe Marello, 13
46, 916

Tel. 06/6628000
centro d'ascolto e
alimentari
lunedì
ore 8.00 - 10.30
vestiti
mercoledì
ore 15.30 - 17.00

S. Giuseppe al Trionfale
Via Bernardino Telesio, 4/b
23, 70, 907, 913, 990, 991

Tel. 06/39751607
centro d'ascolto
martedì
ore 10.00-12.00
giovedì
ore 17.00 - 19.00
alimentari
lunedì
ore 15.00 - 17.00

S. Giuseppe da Copertino
Via dei Genieri, 12
797, 722

Tel. 06/5010027
centro d'ascolto e richiesta / offerta lavoro
lunedì e venerdì
ore 16.00-18.00
alimentari previa richiesta telefonica

S. Gregorio Barbarigo
Via delle Montagne Rocciose, 14
(entrata da via Laurentina)
M B (Laurentina)

Tel. 06/5912504
centro d'ascolto
lunedì e venerdì
ore 16.30-18.30

S. Gregorio Magno
P.za Certaldo, 84
780, 781

Tel. 06/55261617
centro d'ascolto
martedì e giovedì
ore 17.00-19.00

S. Leone I
Via Prenestina, 104
5, 14, 19

Tel. 06/21703321
centro d'ascolto, vestiti e alimentari
lunedì, martedì e venerdì
ore 16.30-17.30

S. Luca Evangelista
Via Luchino dal Verme, 50
14, 19, 545

Tel. 06/290875
centro d'ascolto
lunedì e giovedì
ore 17.00-18.30
alimentari
martedì, mercoledì e venerdì
ore 17.00-18.30

S. Lucia a Piazza d'armi
Via S. Lucia, 5
23, 31, 70

Tel. 06/3700151
centro d'ascolto
martedì
ore 10.00-12.00
giovedì
ore 17.00 - 19.00

S. Lucia al Gonfalone
Via dei Banchi Vecchi, 12

Tel. 06/68193368
centro d'ascolto e colazione
lunedì
ore 8.00-12.00
vestiti
mercoledì
ore 8.00 - 10.00
ritirare l'invito il lunedì al centro d'ascolto

S. Marco Evangelista in Agro Laurentino
Via F.lli Reiss Romoli
722, 723, 763, 772, C8

Tel. 06/5920674
centro d'ascolto e distribuzione pacchi alimentari
una settimana di lunedì e una settimana di giovedì
ore 17.00-18.30

S. Maria del Carmine e S. Giuseppe al Casaletto
Via del Casaletto, 691

Tel. 06/8555270
centro d'ascolto
mercoledì
ore 10.00-12.00
distribuzione pacchi il secondo mercoledì del mese
ore 10.00-12.00
distribuzione vestiti
occasionalmente

S. Maria della Mercede e S. Adriano
Via Basento, 100
92, 63, 223

Tel. 06/8554648
distribuzione pacchi alimentari il secondo martedì del mese
ore 08.30- 12.00

S. Maria della Salute a Primavalle
Via T. de Vio, 5
46, 49, 997, 998

Tel. 06/6270922
centro d'ascolto
e distribuzione alimenti
venerdì
ore 17.00-19.00
sabato
ore 10.30-12.00

vestiti
giovedì
ore 17.00-19.00

S. Maria delle Grazie al Trionfale
Piazza S.Maria delle Grazie, 5
490, 994, 495

Tel. 06/39736274
centro d'ascolto e alimentari
mercoledì
ore 10.00-12.00
giovedì e venerdì
ore 16,30-18.30
vincenziane

S. Maria Immacolata di Lourdes
Via S. Bernadette, 23
46, 490, 791

Tel. 06/6630990
centro d'ascolto
lunedì
ore 17.00-19.00
giovedì
ore 10.00-12.00

S. Maria Immacolata e S. Giovanni Berchmans
Via dei Sabelli
6, 14

Tel. 06/4461979
alimentari
2° martedì del mese
ore 17.00-18.00
vestiti
martedì
ore 10.30-12.00
doposcuola
sabato orario da definire

S. Maria Regina Apostolorum
Via G. Ferrari, 1
70, 280, 490, 913

Tel. 06/3722752
centro d'ascolto e alimentari
mercoledì
ore 9.00-11.30

S. Maria Regina degli Apostoli
Via Antonino Pio, 75
23 M B (San Paolo)

Tel. 06/59602716
centro d'ascolto
mercoledì
ore 17.00-19.00

S. Maria Regina Pacis a Monteverde
Via M. Quadrio, 21
44, 75

Tel. 06/5810182
centro d'ascolto e vestiti
lunedì
ore 10.30-12.00
centro ascolto
lunedì
ore 17.30-19.00

S. Mauro Abate
Via Sapori, 10
723, 772, 779

Tel. 06/5014205
Cavalieri di Malta
mercoledì a settimane alterne distribuzione pacchi alimentari e vestiti

S. Monica a Ostia Lido
P.zza S. Monica, 1
Treno per Ostia

Tel. 06/5691285
centro d'ascolto
mercoledì
ore 16.00 - 18.00
vestiti
martedì e venerdì
ore 16.00-18.00

S. Nicola di Bari
Via Giancarlo Passeroni, 1
Treno per **Ostia**

Tel. 06/5683607
centro d'ascolto
giovedì e venerdì
ore 9.00-11.00

S. Pancrazio
fuori le mura
Piazza S. Pancrazio, 5/d
44, 75, 710

Tel. 06/5810458
centro d'ascolto
telefonare al 3882487087

S. Pio V
Via Madonna del Riposo, 68
46, 49, 791

Tel. 06/66000400
centro d'ascolto
e pacchi alimentari
due volte al mese

S. Raffaele Arcangelo
Via San Raffaele, 10 *solo residenti*
719

06/6538854
centro d'ascolto e alimentari
martedì
ore 16.00-18.00

S. Rita
Via Acquaroni, 71
057, 059

Tel. 06/2050630
centro d'ascolto
lunedì
ore 17.00-18.30
giovedì
ore 16.00-17.30
Alimentari
martedì
ore 9.30-11.00
giovedì

ore 16.00-17.30
Patronato Caf
martedì
ore 16.15-18.30
mercoledì
ore 9.30-12.00
ore 16.15-18.30
giovedì
ore 9.30-12.00
venerdì
ore 9.30-12.00
ore 16.15-18.30

S. Roberto Bellarmino ai Parioli
Via Panama, 13
3, 4 453

Tel. 06/84407401
centro d'ascolto,
(previo appuntamento telefonico
lunedì, martedì, mercoledì e venerdì
ore 9.30-11.30

S. Romano Martire a Via Tiburtina
Largo A. Beltramelli, 23
163, 309

Tel. 06/41732407
centro d'ascolto e alimentari
lunedì e martedì
ore 15.30-17.00

S. Silvia al Portuense
Via Giuseppe Sirtori, 2
44, 710, 228, 774

Tel. 06/55264934
per accedere al servizio bisogna presentare stato famiglia, Isee e documento d'identità

distribuzione pacchi
alimentari due volte al mese
martedì
ore 10.00-12.00
vestiti due volte al mese
mercoledì
ore 15.00-18.00

S. Stanislao
Viale R. Vignali, 15
559 M A (Subaugusta)

Tel. 06/7212677
centro d'ascolto
ricerca lavoro e
distribuzione vestiti
dal lunedì al venerdì
ore 16.30-18.00

S. Timoteo a Casal Palocco
Via Apelle, 1
014, 064, 709

Tel. 06/50911369
ricerca lavoro
martedì
su appuntamento
giovedì
ore 9.00-11.30
Tel. 349/5177847

S. Tommaso Moro
Via dei Marrucini, 1
71, 492, 542

Tel. 331/1363013
ricerca lavoro
centro d'ascolto su
appuntamento

S. Vincenzo Pallotti
Via Matteo Tondi, 90
111, 135, C3

Tel. 06/4503284
centro d'ascolto
martedì e mercoledì
ore 17.30-18.30
distribuzione pacchi alimentari solo ai parrocchiani
il secondo martedì del mese
ore 15.00-17.00
servizio docce
il 3° sabato del mese
ore 9.00-12.00

Sacro Cuore di Cristo Re
– Viale Mazzini, 32

Tel. 06/3223383
centro di ascolto
lunedì, martedì e giovedì
dalle 10.30 alle 12.00
distribuzione alimentari
lunedì ore 10.30-12.00

– Via Podgora, 3

distribuzione vestiti
mercoledì
ore 10.30-12.00

Sacro Cuore di Gesù a Castro Pretorio
– Via Marsala, 42
75, 170

Tel. 06/4453257
centro d'ascolto
dal lunedì al venerdì
ore 10.00-12.00

Sacro Cuore di Gesù a Ponte Mammolo
Via Casal de' Pazzi, 88
311, 341

Tel. 064073176
colazione, docce e cambio vestiti sabato ogni 15 giorni
ore 9.00-12.00
corsi d'italiano
lunedì
ore 9.00-15.00 e
ore 17.45-18.00
martedì
ore 10.00- 18.00
mercoledì
ore 11.15-12.15
venerdì
ore 17.00-18.15

Sacro Cuore di Gesù in Prati di Castello
Via Paolo Mercuri, 2

Tel. 06/68806517
assistenza medica, pacco alimentare, vestiti
lunedì
ore 8.00-11.30

Sacro Cuore Immacolato di Maria ai Parioli
53, 217, 910, 926

Tel. 06/8070359
centro d'ascolto caritas
1° e 4° mercoledì del mese
ore 9.00-12.00
distribuzione generi alimentari
martedì
ore 10.00-11.30

Spirito Santo alla Ferratella
Via Rocco Scotellaro, 11
779

Tel. 06/5015591
centro di ascolto
lunedì
ore 10.00-12.00
distribuzione alimentari
giovedì
ore 9.30-12.00

SS. Antonio e Annibale Maria
– Piazza Asti 10
81, 85

Tel. 06/7022602
centro d'ascolto
sabato
ore 12.00-14.00
distribuzione generi alimentari
2° e ultimo sabato del mese
ore 12.00-14.00
distribuzione vestiti
mercoledì
ore 15.00-18.00

– Centro AS.S.MI.
Via Alba, 35
16, 85

Tel. 06/70307272
scuola d'italiano 1°, 2° e 3° livello
martedì e giovedì
ore 15.00-17.00
doposcuola
mercoledì e venerdì
ore 15.00-17.00
giornalismo online psicoterapia su richiesta scuola musica per bambini
mercoledì
ore 17.00-18.00
fotografia, informatica, taglio e cucito, orientamento

legale
giorni da stabilire

SS. Corpo e Sangue di Cristo
Via Narni, 19
16, 85

Tel. 06/7800351
centro d'ascolto e alimentari
mercoledì ogni 15 giorni
ore 17.00 e su chiamata
335/6696762

SS. Marcellino e Pietro a Torpignattara
Via Casilina, 641
105, 409

Tel. 06/2419446
centro d'ascolto
lunedì
ore 17.30-19.00
martedì
ore 10.00-11.30
centro di aiuto all'infanzia
mercoledì
ore 16.00-18.00

SS. Martiri dell'Uganda
Via Adolfo Ravà, 31

Tel. 06/5408660
centro d'ascolto
martedì e giovedì
ore 9.30-12.00
doposcuola bambini
sabato
ore 9.30-11.30

SS. Protomartiri Romani
Via A. Di Pietro, 50

Tel. 06/39375627
alimentari solo su

98, 791, 931

prenotazione chiamare
al n. 339/2214697

SS. Redentore
Via Gran Paradiso, 51
38, 80, 90, 93

Tel. 06/99704988
centro d'ascolto

italiani mercoledì e giovedì
ore 10.00 - 12.00

stranieri mercoledì
ore 15.00 - 16.30
su appuntamento
(telefonare)

SS. Vito e Modesto
Via Carlo Alberto, 47
MA Vittorio 3,

Tel. 064465836
centro d'ascolto
venerdì
ore 10.00-12.00

SS. XII Apostoli
Via del Vaccaro,9
64, 75, 170

Tel. 06/699571
distribuzione viveri
1° e 3° martedì del mese
previo colloquio
ore 9.00-11.00
centro d'ascolto
lunedì e giovedì
ore 15.00-17.30
martedì e mercoledì
ore 10.00-12.30
centro d'ascolto

lunedì e mercoledì
ore 15.00-17.30
martedì e giovedì
ore 10.00-12.30

Emporio della Solidarietà

Caritas Diocesana di Frascati
Via Massimo D'Azeglio snc — 06/9419742
si accede tramite colloquio
c/o centro d'ascolto

Caritas Diocesana di Roma
— Cittadella della Carità — Tel. 06/8881540
Santa Giacinta — emporio@caritasroma.it
Via Casilina Vecchia, 19

— Spinaceto
Via Avolio, 60

— Trionfale
Via Morandi s.n.c.

— Montesacro
Via Giovanni Papini, 21
— Marconi
Via Pietro Blaserna, 113

Telefoni di aiuto

Caritas Diocesana di Roma
— Cittadella della Carità Santa Giacinta *per anziani* — Tel. 06/88815765
Via Casilina Vecchia, 19 — assistenza domiciliare
16, 81, 105, 810 — leggera (compagnia, commissioni, disbrigo

pratiche); teleassistenza
e telesoccorso
mail: aiutoal-
lapersona@caritasroma.it

- Assistenza domiciliare
  in contrasto alle forme di
  esclusione e isolamento sociale

Tel. 06/88815711-2-3
mail: barbonismodomesti
co@caritasroma.it

- Hokikomori

Tel. 06/88815760-1
Assistenza domiciliare per
giovani in ritiro sociale
volontario

— N.A.L.C. (Nucleo Assistenza
Legale Caritas)
Cittadella della Carità
Via Casilina Vecchia, 10

Tel. 06/8881566
assistenza legale gratuita
per indigenti

Comunità di Sant'Egidio

Tel. 064292929
da lunedì a domenica
ore 9.30 - 12.30 e
ore 15.00 - 19.00

Istituto Superiore di Sanità
— Linea verde AIDS

Tel. 800.861061
dal lunedì al venerdì
ore 13.00- 18.00

— Telefono Verde Alcol

Tel. 800.63.2000
dal lunedì al venerdì
ore 10.00-16.00

— Telefono Verde Gioco d'Azzardo	800.558822 dal lunedì al venerdì ore 10.00 - 16.00

Ministero dell'Interno

Numero unico europeo per i minori scomparsi	116.000
Emergenza infanzia	tel. 114
Numero verde per le vittime di reati di tipo mafioso	800.191.000

Movimento per la Vita Italiano

— S.O.S Vita *aiuto alla maternità*	Tel. 800.813000 24 ore su 24

Presidenza del Consiglio

— UNAR Numero verde per le vittime di razzismo e discriminazione unar@unar.it www.unar.it	Tel. 800.901010 si possono segnalare casi di discriminazione anche via web dal lunedì al venerdì ore 8.00-17.00
Emergenza infanzia	tel. 114

Roma Capitale

— S.O.S. Sala Operativa Sociale	Tel. 800.440022

Telefono azzurro Tel. 19696
per bambini sotto i 14 anni 24 ore su 24
www.azzurro.it
ch@at di telefono azzurro

Centri Anti Usura

Città Metropolitana di Roma Capitale
Sportello Intercomunale Antiusura tel. 800.650016
Via San Nilo, 4
Grottaferrata
info@sportelloantiusura.it

Misure Antiusura

Per combattere efficacemente il fenomeno, sono previsti due fondi: di prevenzione e di solidarietà.

Il Fondo di prevenzione, istituito presso il Ministero dell'Economia e delle Finanze, mette a disposizione dei Confidi (consorzi e cooperative formate da rappresentanti delle categorie economiche e produttive) e delle Fondazioni antiusura somme di denaro con le quali fornire alle banche garanzie sui prestiti concessi a soggetti in difficoltà, sia operatori economici che singoli e famiglie. I primi possono rivolgersi ai Confidi, gli altri alle Fondazioni riconosciute ed iscritte in un appositi elenco del Ministero dell'Economia e delle Finanze.

Il Fondo di solidarietà offre agli operatori economici che hanno denunciato gli usurai, l'occasione di reinserirsi nell'economia legale: un mutuo senza interessi da restituire in dieci anni, il cui importo è commisurato agli interessi usurari effettivamente pagati e, in casi di particolare gravità, può tenere conto anche di ulteriori danni subiti. La persona offesa può fare richiesta tramite il Prefetto della Provincia dove si è verificata l'usura, se ha i seguenti **requisiti**:

* esercitare attività imprenditoriale, commerciale, artigianale o comunque economica ovvero libera arte o professione;

* essere vittime del delitto di usura, con lo status di parte offesa nel relativo procedimento penale;

* assenza di condanne per il reato d'usura o di misure di prevenzione personale;

* non essere indagato o imputato per il reato d'usura ovvero essere stato proposto per detta misura.

La domanda di concessione del mutuo deve essere presentata al Fondo di Solidarietà per le vittime dell'usura, per il tramite della Prefettura- U.T.G. della Provincia ove è avvenuto il reato, nel termine di 180 giorni dalla data della denuncia dell'usuraio o dalla data in cui la persona offesa ha notizia dell'inizio delle indagini. Si deve utilizzare esclusivamente il portale, all'indirizzo https://antiracketusura.interno.gov.it/gp/home.php, dove si può consultare un Manuale Utente con le istruzioni. Deve essere corredata da un piano di investimento per il reinserimento dell'usurato nell'economia legale e di un piano di restituzione dell'importo del mutuo.

La concessione del mutuo è deliberata dal Commissario Straordinario del Governo per il coordinamento delle iniziative antiracket ed antiusura.

ASSOCIAZIONI RICONOSCIUTE DALLA PREFETTURA

ADICONSUM
Largo Vessella n. 31 – 00199 ROMA
Tel. 06.44170234
Fax 06/44170230

Caritas Diocesana di Roma
FONDAZIONE SALUS POPULI ROMANI
Piazza S. Giovanni in Laterano n. 6/A
00184 ROMA
Tel./Fax 06.69886519

CENTRO PER I DIRITTI DEL CITTADINO CODICI LAZIO ONLUS
Via Giuseppe Belluzzo n. 1
00146 ROMA
segreteria.sportello@codici.org
Tel. 06.55301808-7199

FONDAZIONE ADVENTUM ONLUS
Via G. Savonarola n. 39
00195 ROMA
Tel. 06.39725888
Fax 06.39725795

ASSOCIAZIONE AMBULATORIO ANTIUSURA ONLUS
Via Marco e Marcelliano n.45
00145 ROMA
Tel./Fax 06.44252248

ASSOCIAZIONE PROTESTATI D'ITALIA
Via del Casaletto n. 671/C
00151 ROMA
Tel. 06.39727231
Fax 06.39728218

FAI - ANTIRACKET ANTIUSURA A.G.I.S.A.ONLUS
Via Marco Dino Rossi n. 9
00173 ROMA
Tel. 06.7218960
Fax 06/72901412

ASSOCIAZIONE BACCARATO – FONDO PER LA SOLIDARIETA' E L'ANTIUSURA ONLUS
Via dei Durantini n. 129
00157 ROMA
Tel./Fax 06.4502419

FAI ANTIUSURA "VOLARE" APS
Piazza Santa Monica n. 5
00121 ROMA
Tel. 800.810.123

ASSOCIAZIONE DROR ONLUS
Viale Trastevere n. 60
00153 ROMA
Sede operativa:
Lungotevere Sanzio, 14
00153 ROMA
Tel. 06.6876816

ASSOCIAZIONE A.S.CO.L.T.O.
Onlus
Via P. Togliatti n. 981
00171 ROMA
Tel/Fax 06.25209803

ASSOCIAZIONE FORUM DELLE ASSOCIAZIONI ANTIUSURA
Via Giuseppe Belluzzo n. 1
00146 ROMA
Tel. 06.5581376
06.55309451
Fax 06.55307081

ASSOCIAZIONE DI PROMOZIONE SOCIALE OBSERVO ONLUS
Via della Martinica n. 121
00121 ROMA
Tel. 06.64671586

"A.I.R.P. Onlus"
Associazione Italiana Riabilitazione Protestati – Prevenzione Fallimenti e Usura onlus
Via Teodoro Mertel, 56
00166 ROMA
Tel/fax 06.54224987

ASSOCIAZIONE NAZIONALE ANVU
Via Genzano n. 18
00179 ROMA
Tel. 06.7827578

ASSO - CONSUM
Via Nizza, 51
00198 ROMA
Tel. 06.39742269

SOS IMPRESA Rete per la legalità a.p.s.
Via Nazionale, 60
00184 ROMA
Tel. 06.4225406

SERVIZI SOCIALI E ANAGRAFICI

UFFICI MUNICIPALI

In ogni Municipio si possono trovare i seguenti tre servizi:
L'**Ufficio Relazioni con il pubblico** (URP) è lo spazio dedicato all'ascolto e al dialogo con i cittadini sulle attività del Municipio.
Ci si può rivolgere all'URP:
- per conoscere le attività e le iniziative promosse dal Municipio
- per richiedere tutte le informazioni necessarie per accedere ai servizi del Municipio (es. modalità di accesso; procedure; normativa di riferimento; modulistica; orari; ecc.)
- per comunicare suggerimenti, proposte, gradimenti oppure segnalazioni e reclami
- per ricevere:
  - assistenza nell'esercizio del diritto di prendere visione e di ottenere copia degli atti e documenti che riguardano i cittadini;
  - aggiornamento sul corso della pratica
  - notizie su bandi, gare e concorsi curati dal Municipio.

Al **Servizio Anagrafico** ci si può rivolgere per:
- Cambi di residenza, cambi di domicilio, iscrizioni anagrafiche, attestazioni di soggiorno per i cittadini comunitari
- Atti notori, autentiche, foto autenticate, dichiarazioni sostitutive atto di notorietà

Il **Segretariato Sociale** è un servizio di informazione e prima accoglienza rivolto a tutti i cittadini residenti che desiderano avere informazioni sui servizi sociali e sanitari presenti sul territorio. Si occupa del ricevimento delle domande presentate dai cittadini inoltrandole, poi, agli Assistenti Sociali delle aree interessate.
Offre inoltre:
- informazioni aggiornate sugli interventi offerti dal Municipio (assistenza, contributi, bonus, tessere trasporto pubblico under 25, ecc.), e presenti sul territorio in tema sociale e sanitario;
- consulenza diretta e orientamento verso i servizi territoriali competenti
- consulenza legale su temi sociali
- sostegno psicologico

Attenzione
Le informazioni sono consultabili sul sito www.comune.roma.it. Per qualsiasi informazione e /o richiesta da presentare ai Servizi Sociali è consigliabile rivolgersi prima al Municipio che si desidera contattare, scrivendo all'indirizzo email istituzionale. Chiedere un appuntamento o le modalità da seguire per accedere al Servizio ricordandosi di scrivere nome, cognome, 1 possibile recapito telefonico ed 1 possibile recapito email per essere ricontattati.

Email di tutti i Municipi di Roma:

Municipio I	ld.mun01@comune.roma.it	Via L. Petroselli, 50
Municipio II	ld.mun02@comune.roma.it	Via Dire Daua, 11
Municipio III	ld.mun03@comune.roma.it	P.zza Sempione, 15
Municipio IV	ld.mun04@comune.roma.it	Via Tiburtina, 1163
Municipio V	ld.mun05@comune.roma.it	Via Torre Annunziata, 1
Municipio VI	ld.mun06@comune.roma.it	Via Duilio Cambellotti, 11
Municipio VII	ld.mun07@comune.roma.it	P.zza Cinecittà, 11
Municipio VIII	ld.mun08@comune.roma.it	Via B. Croce, 50
Municipio IX	ld.mun09@comune.roma.it	Via Ignazio Silone, 100
Municipio X	ld.mun10@comune.roma.it	Via Claudio, 1 (Ostia)
Municipio XI	ld.mun11@comune.roma.it	Via C. Montalcini, 1
Municipio XII	ld.mun12@comune.roma.it	Via Fabiola, 14
Municipio XIII	ld.mun13@comune.roma.it	Via Aurelia, 470
Municipio XIV	ld.mun14@comune.roma.it	P.zza S. Maria della Pietà, 5
Municipio XV	ld.mun15@comune.roma.it	Via Flaminia, 872

NOTIZIE UTILI PER I DOCUMENTI

La carta di identità sostituisce i certificati per attestare nome, cognome, luogo e data di nascita, ma non fa prova riguardo all'indirizzo di residenza. – E' normalmente previsto che i cittadini italiani possano autocertificare i dati che li riguardano. L'autocertificazione è possibile, con alcune limitazioni, anche per i cittadini europei e – relativamente ai dati riguardanti la loro presenza in Italia - anche per gli stranieri non appartenenti all'Unione europea. La firma non deve essere autenticata.

NUOVO SERVIZIO CERTIFICATI IN EDICOLA
I residenti nel territorio del Comune di Roma e i cittadini italiani iscritti all'A.I.R.E.(Anagrafe Isritti Residenza Estera) possono richiedere certificati sia in carta semplice che in bollo presso alcune edicole autorizzate. Può richiederlo **solo l'intestatario del certificato munito di documento e codice fiscale** .
I rivenditori autorizzati possono rilasciare: **Residenza, Stato di Famiglia, Godimento dei diritti politici, stato civile, nascita, diritti civili, storico anagrafico (dal 24.10.1981)**.
Costo: € 1.50 per il servizio di estrazione e rilascio ; se si richiede in bollo anche € 1.10 di commissione e € 16.00 per la marca da bollo per ogni certificato.

ELENCO EDICOLE AUTORIZZATE

MUN 1
- VIA S. PIO X ALT.CIV.11
- VIA M. A. COLONNA f/c 35
- VIA SABOTINO
- VIA P. DE CALBOLI
- LUNGOTEVERE MELLINI 5/B
- VIA VITTORIO VENETO angolo VIA LOMBARDIA

MUN 2
- PIAZZA VESCOVIO
- VIALE PINTURICCHIO N. 8

MUN 3
- VIALE JONIO
- VIA RENATO FUCINI 98
- PIAZZA DEGLI EUGANEI
- VIA UGO OJETTI/VIA SIBILLA ALERAMO
- VIA DEI CAMPI FLEGREI 25-25/A
- VIA FRANCO SACCHETTI
- VIA DI VALLE MELAINA
- VIA VAL PADANA 2
- VIA DARIO NICCODEMI FC N. 54
- PIAZZA MINUCCIANO

MUN 4
- VIALE B. BARDANZELLU 140
- VIALE SACCO E VANZETTI
- VIA CIPRIANO FACCHINETTI ALT CIV. 48
- VIA EUGENIO CHECCHI N. 21/23
- VIA ADRIANO FIORI/VIA PEDICINO
- VIA CASAL DE' PAZZI/VIA VALLETTA
- LARGO RUSSEL
- VIA POLLENZA
- VIA PALMIRO TOGLIATTI 1630

MUN 5
- VIA DINO PENAZZATO ALT.CIV.71
- VIALE PALMIRO TOGLIATTI ALT.CIV. 972
- VIA DEI CASTANI ALT CIV. 271
- VIALE ALESSANDRINO 74
- VIA DAVIDE CAMPARI 192
- VIA GIACOMO BRESADOLA F/C 38
- VIA L'AQUILA (ANGOLO PIAZZALE PRENESTINO)

MUN 6
- VIA TENUTA TORRENOVA 26
- VIA DELL'AQUILA REALE 7
- VIA DEL FOSSO DELL'OSA 383/385
- VIA COLLATINA km 18

- VIA MASSA DI SAN GIULIANO
- VIA DELLA RISERVA NUOVA (ang. via Don Pirro Scavizzi)

MUN 7
- VIA ENEA FRONTE CIVICO N. 4/6
- VIA MARCO VALERIO CORVO 170
- VIA SAN GIORGIO MORGETO
- VIALE CIAMARRA 162/164
- VIA CIAMARRA 38/B
- VIA ANTONIO CIAMARRA TRA CIV. 233 e 241
- VIALE PALMIRO TOGLIATTI 2
- CINECITTA' 2
- VIA APPIA PIGNATELLI
- VIA DEL CALICE 31
- VIA APPIA NUOVA 594
- VIA TUSCOLANA 804
- VIA TUSCOLANA KM 12.00
- VIA GASPERINA 254

MUN 8
- PIAZZA DEI NAVIGATORI 9
- V.LE TORMARANCIA/VIA DEI LINCEI
- VIA CORNELIO MAGNI 8/VIA ROSSINI
- VIA ERMINIO SPALLA SNC
- VIA OSTIENSE 151
- VIA GASPARE GOZZI 8
- VIA CONSOLINI
- PIAZZA FEDERICO MARCELLO LANTE 29

MUN 9
- VIA ANDREA MILLEVOI
- VIA LAURENTINA 571
- VIA CADUTI GUERRA LIBERAZIONE 452
- VIALE BONELLI/VIALE HUGO PRATT
- VIA GIAN FRANCESCO BIONDI FR. CIV. 3
- VIA CADUTI DELLA RESISTENZA N. 290

MUN 10
- VIA DELLE CANARIE 15
- VIA CARLO DEL GRECO

MUN 11
- VIA DELL'IMBRECCIATO 132
- VIA GIOVANNI VOLPATO
- VIA DELLA MAGLIANA 243 -
- VIA GUGLIELMO MARCONI 6/8
- VIA BLASERNA F.TE CIV.86/88
- VIA PORTUENSE ALT. CIV 541

MUN 12
- VIA GIACINTO CARINI/VIA LIVRAGHI - LARGO TOJA

MUN 13
- CIRCONVALLAZIONE CORNELIA
- VIA BALDO DEGLI UBALDI 216/220

MUN 14
- VIA PIETRO MAFFI 178
- PIAZZA MILLESIMO SNC
- VIA MATTIA BATTISTINI angolo VIA MONTI DI PRIMAVALLE FRONTE CIV. 285
- VIA TRIONFALE N.11472

MUN 15
- VIA DUE PONTI/VIA SINISI
- PIAZZALE PONTE MILVIO ALT.CIV.44-45

MINISTERO DELL'INTERNO

Dal 15 novembre 2021 si potranno scaricare online dal sito del Ministero dell'Interno - Anagrafe Nazionale della Popolazione Residente (ANPR) (https://www.anpr.interno.it/) i seguenti certificati:
anagrafico di nascita, anaagrafico di matrimonio, cittadinaza, esistenza in vita, residenza, residenza AIRE, stato civile, stato di famiglia, residenza in convivenza, stato di famiglia AIRE, stato di famiglia

con rapporti di parentela, stato libero, anagrafico di unione civile, contratto di convivenza.
Il servizio è gratuito, non è necessario pagare il bollo , i certificati potranno essere rilasciati anche in forma contestuale e possono essere richiesti anche da altro componente della propria famiglia.
Si accede con SPID, carta di identità elettronica CIE e CNS.

Residenza Anagrafica

La residenza è necessaria per il godimento di alcuni importanti diritti:
- iscrizione al Servizio Sanitario Nazionale (solo per gli italiani);
- assistenza sociale;
- rilascio documenti;
- iscrizione alle liste di collocamento;
- assegnazione di prestazioni economiche;
- richiesta di cittadinanza;
- patente di guida.

La residenza si chiede presso gli uffici del Municipio dove si abita oppure dove si vive pur non avendo una abitazione.
La richiesta può essere fatta allo sportello, oppure via fax, o inviando la richiesta in allegato via mail.

Occorre:
- un documento valido (carta d'identità, patente, passaporto)
- in mancanza del documento valido per i cittadini italiani occorrono 2 testimoni con documento valido
- un contratto di locazione, oppure di comodato (in alcuni casi sostituibili con una dichiarazione di ospitalità/modulo di cessione del fabbricato) oppure l'atto di proprietà dell'abitazione (fanno però eccezione le persone senza dimora)
- ai cittadini di Paesi non appartenenti all'Unione europea occorre il permesso di soggiorno valido o in corso di rinnovo (occorre allora la ricevuta della domanda di rinnovo) e passaporto
- codice fiscale.

Gli immigrati non europei hanno diritto per legge a risultare residenti nel centro dove sono ospitati da almeno tre mesi
Gli immigrati non europei devono effettuare una dichiarazione di conferma della residenza anagrafica entro sei mesi dalla scadenza del permesso di soggiorno, altrimenti possono essere cancellati dall'anagrafe

Residenza Anagrafica per i Cittadini Europei

Il cittadino UE che vuole stabilirsi in Italia o che comunque si trattiene in Italia per oltre tre mesi deve chiedere l'iscrizione anagrafica presso il comune (municipio) di residenza

Documenti da presentare presso i comuni per l'iscrizione anagrafica dei cittadini UE

1. **LAVORATORI**: Passaporto o carta d'identità + modulo della dichiarazione di residenza + ultima busta paga o bollettino dei contributi Inps o alternativamente contratto di lavoro con i riferimenti Inps o Inail o comunicazione al Centro per l'Impiego o ricevuta di denuncia all'Inps del rapporto di lavoro o la comunicazione Inail dello stesso. Nel caso di lavoro autonomo: iscrizione alla Camera di Commercio, attestazione di attribuzione di partita Iva (per le libere professioni iscrizioni all'albo).
2. **NON OCCUPATI**: Passaporto o documento d'identità, autocertificazione sule risorse economiche possedute (indicativamente 5800 € depositati o disponibili nel corso dell'anno); polizza assicurativa sanitaria privata. Le risorse possono anche essere date da una terza persona (familiare, persona ospitante, associazione privata ecc)
3. **STUDENTI**: Certificato di iscrizione ad un corso di studi, dichiarazione di residenza, autocertificazione sule risorse economiche possedute, polizza assicurativa sanitaria privata (utili dichiarazioni di presa in carico per ospitalità, mensa ecc).
4. **FAMILIARE DEL LAVORATORE**: documenti di identità, documenti sul rapporto di parentela, richiesta della carta di soggiorno alla questura competente (solo se il familiare non è cittadino dell'Unione Europea)

Residenza Anagrafica per i Richiedenti Asilo

I richiedenti asilo – per effetto del decreto-legge n.113 del 2018 – non sono più ammessi alla residenza anagrafica. Tuttavia il permesso di soggiorno per richiesta di asilo è oggi equiparato, a tutti gli effetti, ad un documento di identità.

I diritti e i procedimenti normalmente collegati alla residenza saranno ora collegati al domicilio dichiarato.

Residenza Anagrafica per le Persone senza Dimora

I cittadini italiani, europei o stranieri senza dimora possono ottenere o variare la residenza anagrafica rivolgendosi ai diversi Municipi del Comune che possono autorizzare l'iscrizione presso Via Modesta Valenti, una via convenzionale istituita dal Comune di Roma, per permettere l'iscrizione anagrafica delle persone senza dimora.
Occorre prendere appuntamento con il servizio sociale del municipio nel quale si vive o che è maggiormente frequentato dall'interessato.

Occorrono:
— documento di identità valido o, in assenza (solo per i cittadini italiani), 2 testimoni muniti di documento valido;
— il permesso di soggiorno o ricevuta della richiesta (solo per gli stranieri non europei)
— contratto di lavoro o certificazione di altre forme di sussistenza (solo per i cittadini dell'Unione Europea)
— assicurazione sanitaria privata (solo per cittadini europei non lavoratori e non familiari di lavoratori)

Documento di Identità

Carta di identità

Da Ottobre 2018 gli orari dei Servizi Anagrafici nei Municipi di Roma sono i seguenti:
Lunedì – Mercoledì – Venerdì dalle ore 8.30 alle 13.00
Martedì e Giovedì dalle ore 8.30 alle 17.00
Per il cambio di residenza occorre prenotare l'appuntamento dal sistema di prenotazione www.tupassi.it, per la **Carta d'Identità Elettronica**, **CIE**, occorre prenotarsi sull'apposito sistema https://agendacie.interno.gov.it

Dal 2016 infatti la carta d'identità cartacea viene definitivamente sostituita da quella elettronica(CIE).
La CIE viene rilasciata dal Ministero dell'Interno e la richiesta si effettua negli Uffici Anagrafici municipali, la validità è di 10 anni. A Roma si può richiedere anche in un Municipio diverso da quello di residenza. Non viene rilasciata a vista ma consegnata dopo 6 giorni al Municipio di appartenenza o ad altro indirizzo a scelta del richiedente indicato al momento della richiesta.
Per la registrazione occorre munirsi di codice fiscale e indirizzo email Per le eventuali difficoltà è possibile rivolgersi agli URP dei Municipi.
Il giorno dell'appuntamento, occorre presentarsi in tempo o comunque con meno di 1 ora di ritardo e portare

1 foto formato tessera
il codice fiscale
la vecchia carta d'identità scaduta da non più di 6 mesi, od altro documento di riconoscimento in corso di validità; in assenza di ciò occorre presentarsi con 2 testimoni;

direttamente allo sportello si prende il modulo di richiesta e si acquistano

1 marca per diritto fisso euro 16,79
1 marca di diritto fisso euro 5,42 e 0,26 euro di diritti di segreteria

In caso di furto, smarrimento, deterioramento è necessario aggiungere 1 ulteriore marca per diritti da euro 5,16.
La **Carta d'Identità Cartacea** viene rilasciata **solo in alcuni casi specifici** come furto e smarrimento in assenza di altri documenti in corso di validità (come patente, passaporto etc.); tutela della salute; consultazione elettorale; partecipazione a procedure concorsuali e simili; viaggio con presentazione di biglietto o prenotazione di soggiorno in struttura ricettiva; iscritti all'AIRE (Anagrafe degli Italiani all'Estero).
Ai cittadini di altri Comuni, temporaneamente presenti a Roma, in caso di necessità viene rilasciata la Carta d'Identità Cartacea a seguito dell'ottenimento del Nullaosta del Comune di residenza (questo comporta un tempo di rilascio più lungo).

SPID

Lo SPID (Sistema Pubblico di Identità Digitale) serve per accede-

re ai servizi online della Pubblica Amministrazione e dei soggetti privati aderenti con un'unica Identità Digitale (username e password) utilizzabile da computer, tablet e smartphone.
Per attivare un account SPID bisogna essere maggiorenni, residenti e occorrono: un indirizzo e-mail; il numero di telefono del cellulare che usi normalmente; un documento di identità valido (uno tra: carta d'identità, passaporto, patente); la tua tessera sanitaria con il codice fiscale*
*Durante la registrazione può esere necessario fotografarli e allegarli al form che compilerai Gli Enti che forniscono il servizio sono:

- PosteID2
- Aruba ID
- Infocert ID
- TIM ID
- SPID Register.it
- SIELTE ID
- Namirial ID
- Intesa ID
- Lepida ID

La registrazione è in 3 fasi:
1. Inserimento dei dati anagrafici
2. Creazione credenziali SPID (username e password)**
3. Riconoscimento

** Bisogna avere cura di salvarle e conservarle perchè saranno poi richieste ad ogni accesso
Maggiori informazioni su www.spid.gov.it/

Codice Fiscale

Il codice fiscale e la partita IVA possono essere richiesti presso i seguenti uffici del Ministero delle Finanze. Il codice fiscale può essere richiesto anche per via telematica su sito www.agenziaentrate.it
Per richiedenti asilo, al momento della Richiesta di Protezione Internazionale, la Questura attribuisce loro un Codice Fiscale Prov-

visorio Numerico che garantisce l'iscrizione al Servizio Sanitario Nazionale e può essere utilizzato per l'iscrizione alla Residenza Anagrafica.

Roma 1
Via Ippolito Nievo, 48/50 - Tel. 06/583191
Roma 2
Via Aurelia, 866 - Tel. 06/583191 - Fax 06/50763632
Roma 3
Via di Settebagni, 384 - Tel. 06/583191 - Fax:06/50763333
Roma 4
Via Marcello Boglione, 25 - Tel. 06/227361 - Fax: 06/50763646
Roma 5
Via di Torre Spaccata, 110 - Tel. 06/526061 - Fax.:06/50763658
Roma 6
Via Canton, 20 - Tel. 06/526061 - Fax:06/50763665
Roma 7
Via Giovanbattista Conti, 15 Tel. 06/526051 - Fax: 06/5076656

Numero verde per rimborsi 800.90.96.96

ESENZIONE E AGEVOLAZIONE PER IL PAGAMENTO DELLA TASSA COMUNALE PER LA NETTEZZA URBANA

Per alcune categorie disagiate (presenza di soggetto disoccupato, presenza di uno o più figli minori di 25 anni, presenza di persona con disabilità non inferiore al 66%, presenza di persona affetta da grave malattia o assistito dai Servizi Sociali Comunali) è possibile ottenere agevolazioni o l'esenzione dal pagamento della tassa comunale per la nettezza urbana.
Occorre presentare apposita dichiarazione, nel periodo compreso tra il 1° gennaio dell'anno in corso e il 31 marzo dell'anno successivo a quello di spettanza, presso:

— Sportelli Aequa
Via Ostiense 131/T

— per email: agevolazioni@aequaroma.it

— per posta: Roma Capitale - Dipartimento Risorse Economiche c/o Aequa Roma Via Ostiense 131T - 00154 Roma

— presso i CAF convenzionati

Per informazioni occorre rivolgersi al numero verde 800.894.388

ISE e ISEE

L'ISE (indicatore della situazione economica) e l'ISEE (indicatore della situazione economica equivalente) sono parametri che attestano la situazione economica del cittadino, sono richiesti da Enti o da Istituzioni (Comune, ASL, scuole, università, ecc.) che concedono prestazioni sociali agevolate (borse di studio, mense scolastiche, asili nido, ecc.) o servizi di pubblica utilità (Carta acquisti, riduzione canone telefonico, luce, gas, etc.)
In particolare:
L'ISE calcola la situazione economica del nucleo famigliare ed è dato dalla somma dei redditi e del 20% del patrimonio mobiliare e immobiliare di tutto il nucelo.
L'ISEE viene calcolato invece dividendo l'ISE per il numero dei componenti del nucleo famigliare, ognuno dei quali ha un peso differente in base a parametri stabiliti dalla legge. Il calcolo dell'ISEE viene effettuato utilizzando una "dichiarazione sostitutiva unica" completa di tutte le informazioni sulla composizione del proprio nucleo e sui redditi e il patrimonio di tutta la famiglia. La dichiarazione, completa e firmata, costituisce autocertificazione, e come tale può essere oggetto di accertamento da parte dell'Amministrazione Finanziaria sulla veridicità delle informazioni riportate. Sulla base di tale dichiarazione viene rilasciata un'attestazione ISEE

Cosa si deve fare
Il cittadino, quando deve richiedere una prestazione sociale agevolata o servizi di pubblica utilità può compilare da solo la "dichiarazione sostitutiva unica" per ottenere il rilascio della attestazione ISEE, oppure farsi assistere dai Centri di Assistenza Fiscale (CAF). I CAF aiutano a compilare le dichiarazioni e rilasciano il

modello ISEE che può essere presentato dall'ufficio competente per la prestazione richiesta. Altrimenti il cittadino può presentare la "dichiarazione sostitutiva unica" direttamente all'ente che fornisce la prestazione sociale agevolata, al Comune, all'INPS (esclusivamente per via telematica collegandosi al sito internet www.inps.it, nella sezione "servizi on line") che provvedono a calcolare l'ISEE. La dichiarazione ha validità annuale e si riferisce alla situazione economica dell'anno precedente.
In presenza di variazioni significative di un ISEE valido (superiori al 25%), per esempio in caso di perdita del lavoro, può essere calcolato il cosidetto "ISEE corrente" riferito a un periodo di tempo più ravvicinato al momento della richiesta.

Patrocinio a Spese dello Stato

Il patrocinio a spese dello Stato permette di farsi assistere da un avvocato e da un consulente tecnico, senza dover pagare le spese di difesa e altre spese processuali.
Non è assolutamente da confondere con la difesa di ufficio, che è obbligatoria e - contrariamente a quello che si pensa normalmente - è a pagamento.
Può essere ammesso al patrocinio a spese dello Stato chi è considerato non abbiente (lo è chi non supera, vivendo da solo, un reddito stabilito dalla legge; a dicembre 2015 tale redito è di 11.528,41€ ANNUI)
Se l'interessato vive con la famiglia, i suoi redditi si sommano a quelli del coniuge e degli altri familiari conviventi.
Se però l'interessato è in causa proprio contro i suoi familiari, si considera solo il suo reddito. Nel giudizio penale il limite du reddito è aumentato di più di mille euro per ogni familiare convivente.
Hanno diritto al patrocinio a spese dello Stato i cittadini italiani ma anche gli immigrati. Agli immigrati extracomunitari verrà normalmente richiesta una attestazione dell'ambasciata del loro paese in Italia riguardo i redditi percepiti in patria (è però opportuno informarsi presso ogni consiglio dell'ordine). Si può nominare un solo avvocato utilizzando il patrocinio dello Stato. Di conseguenza se la persona nomina un secondo difensore senza revocare il prece-

dente decade dal patrocinio dello Stato e sarà obbligato a pagare spese ed onorari.

Alcuni consigli pratici: conviene chiedere per tempo all'avvocato di fiducia s epuò o vuole difendere con il patrocinio dello Stato, altrimenti di possono consultare gli albi degli avvocati iscritti nelle liste dei difensori con il patrocinio a spese dello Stato. A volte la certificazione delle associazioni che danno assistenza al bisognosi può servire a provare il requisito della mancanza di reddito quando non sia possibile avere la documentazione altrimenti richiesta.

Sostegno alla Famiglia

Per la richiesta di contributi alle famiglie numerose, famiglie con minori, anziani, disabili, adulti in difficoltà, disoccupati, precari, occorre rivolgersi agli URP o agli Uffici di Segretariato Sociale presso il Municipio di residenza (vedi pag. 126)

Asili Nido Comunali

La domanda di iscrizione deve essere presentata dal responsabile del bambino (uno dei genitori, il tutore legale o l'affidatario) che deve identificarsi nel portale di Roma Capitale tramite SPID e compilare la domanda online all'indirizzo *http://www.comune. roma.it/wps/ portal/pcr?/ippagecode=identificazione_portale.wp*.
Periodo di iscrizione: aprile - maggio.

Asili e Scuole Materne privati per bambini immigrati

Caritas Diocesana di Roma

- Asilo nido Piccolo Mondo
  Via Gregorio IX, 4

Tel. 06/61661677
(da 6 mesi a 3 anni)
dal lunedì al venerdì
ore 8.00-17.00

Difensore Civico

Il servizio è fornito da **Roma Capitale** ed è attivo solo per i contenziosi relativi agli atti negati

Tel 06/67667117

Servizi per Donne vittime della Tratta

Presidenza del Consiglio
Dipartimento delle pari opportunità
numero verde anti tratta

Tel. 800.290.290
24 ore su 24
mettono in contatto anche
con altri servizi

Roma Capitale
– Progetto Roxanne
per donne vittime di tratta.
Via Galilei, 15
M A (Manzoni)
roxanne.dipsociale@comune.roma.it

Tel. 06/77072404
Prevenzione e consulenza
a tutti i soggetti presenti su
strada (donne, uomini, trans)
dal lunedì al venerdì
ore 11.00-17.00

Servizi per Donne vittime di Violenza

Sportelli dedicati presso Pronto Soccorso

Azienda Ospedaliera
San Camillo-Forlanini
Cooperativa Sociale Bee Free
Circonvallazione Gianicolense 87

Tel. 06/58703216
tutti i giorni H24

Policlinico Umberto I
Associazione Differenza Donna
Viale del Policlinico 152

Tel. 3461805605
lunedì, mercoledì e venerdì
ore 9.00-13.00

Policlinico Tor Vergata
Associazione Differenza Donna
Viale Oxford, 81

Tel. 331/2341213
H24 appuntamenti anche scrivendo a
sportello.antiviolenza@ptvonline.it

Ospedale Grassi- Ostia
Associazione Differenza Donna
Via Passeroni 28/30

Tel. 349/5116624
lunedì, mercoledì e venerdì
ore 9.30-13.30

Associazione Donne in genere ONLUS
centro antiviolenza
Via Rosina Anselmi, 41
80 FL1 MB
info@centrodonnalisa.it
www.centrodonnalisa.it

Tel. 06/87141661
328/6967602

Roma Capitale - Centri Antiviolenza

Mun.	Centro	Indirizzo
I	Alessia e Martina Capasso Ass.ne Differenza Donna	Circonvallazione Trionfale, 19
	Ass.ne Nazionale Volontarie del Telefono Rosa	Viale Mazzini, 73
II	Franca Rame Trionfale	Via Dalmazia, 25
III	Titano Casa delle Donne Lucha y Siesta	Via Titano, 3
IV	Paola Lattes Ass.ne Telefono Rosa	Via Sirio Solazzi, 3
VII	Irma Bandiera Differenza Donna	Via Cornelio Sisenna, 53
VII	Sara Di Pietrantonio Casa delle Donne Lucha y Siesta	Via Tommaso Fortifiocca, 71
VII	Donatella Colasanti e Rosaria Lopez Differenza Donna	Via di Torrespaccata, 157
VIII	Nilde Iotti Coop.va Sociale Be Free	Via di Grottaperfetta, 610
IX	Massimo Di Gregorio Coop.va Sociale Obiettivo Uomo	Via Nicola Stame, 160/162
XIV	Teresa Buonocore Coop.va Sociale Be Free	Via di Casal del Marmo, 118
XV	Alda Merini Differenza Donna	Via Cassia, 5/7

	Telefono	Cellulare	Mail
	06/69617913 06/6961873	331/493913 attivo H24 anche per WhatsApp	cavtrionfale@differenzadonna.it
	06/37518261-2		telefonorosa1988@gmail.com
	06/67105191 06/69617834 06/69617873	338/4715978	cav.municipio2@gmail.com cavtrionfale@gmail.com
	06/69604434		cav.titano@gmail.com
	06/85386922		cavsollazzi@gmail.com
	06/93567964	366/938436 attivo H24 anche per WhatsApp	cavsisenna@gmail.com
	06/69609216	06/6960213	cav.saradp@gmail.com
	06/23269049-79	366/9384721 attivo H24 anche per WhatsApp	cavcomunale@differenzadonna.it
	06/96678236		sosdonnacomune.roma@gmail.com
	333/4912002		cavmunicipio9@gmail.com
	331/2647130		cavcaslmarmo@gmail.com
	06/67105188	338/4715860	centroantiviolenzacassia@gmail.com

Regione Lazio - Centri Antiviolenza

Differenza Donna
– Centro Antiviolenza H24
Viale di Villa Pamphili, 100

Tel. 06/5810926
06/58332575
centro antiviolenza
24 ore su 24

Cooperativa Sociale Be Free
– Centro Maree
Via Monte delle Capre, 23

Tel. 06/6535499
06/65793182
centro antiviolenza

Rete Nazionale Antiviolenza a sostegno delle donne vittime di violenza

Tel.1522
Servizio di accoglienza telefonica per le vittime di ogni forma di violenza

Assistenza per Persone sottoposte ad Esecuzione Penale

Enti pubblici

COL
Via dei Lincei, 93
00147 Roma
30, 714
per persone sottoposte ad esecuzione penale

Tel. 06/45606925
dal lunedì al venerdì
su appuntamento
centro di orientamento al lavoro
operatori presenti negli Istituti penitenziari

Ministero della Giustizia

— Ufficio messa alla prova e lavori di pubblica utilità
c/o Tribunale Ordinario di Roma
Via Golametto ed. B piano terra
Tel. 06/38792144
informazioni e presentazioni domande
dal lunedì al venerdì
ore 10.00-13.00

— UIEPE (Ufficio interdistrettuale esecuzione penale esterna Roma)
segretariato
c/o Centro Direzionale Argonauta
Via Ostiense, 131L corpo C
segreteriatecnica.uepe.roma@giustizia.it
M B (Garbatella) 23, 271, 769
Tel. 06/5839111

— Ufficio Servizio Sociale per Minori
Via Virginia Agnelli, 15
44, 719, 773
Tel. 06/96668011

Regione Lazio

— Garante dei diritti dei detenuti
Via Capitan Bavastro, 108
Tel. 06/51531120
06/51686117
operatori presenti negli Istituti penitenziari della Regione Lazio e nell'istituto per minori Casal del Marmo
colloqui su richiesta
dal lunedì al venerdì
ore 10.00-15.00

Roma Capitale - U.O. Popolazioni migranti e inclusione Sociale

— Ufficio detenuti ed ex detenuti
Viale Manzoni, 16 00185 Roma
3 16 M A (Manzoni)
Tel. 06/67105352-72
segretariato sociale, informazioni per l'accoglienza presso le case famiglia e orientamento. sportello

d'ascolto all'interno e all'esterno degli istituti di pena romani. Accoglienza e presa incarico dei lavori restituivi per i lavori di pubblica utilità e messa alla prova.

— Garante dei diritti delle persone private della libertà personale
Largo Loria, 3
00147 Roma
garante.detenuti@comune.roma.it

Tel. 06/671072520-2829

Spallanzani
Ambulatorio di continuità per ex detenuti
Via Portuense, 292
773, 774, 710

Tel. 06/55170239/267
infettivologia ad accesso diretto
da lunedì al sabato
ore 8.30 - 13.00

Associazioni e organizzazioni di sostegno

Associazione a Roma Insieme
per donne e bambini
Via S. Angelo in Pescheria, 35
40, 60, 64

Tel. 06/68136052
lunedì, mercoledì e venerdì
ore 10.30-17.00
martedì e giovedì
ore 10.30-13.00

Associazione Avvocato di strada
roma@avvocatodistrada.it

sportello legale per persone senza dimora

Caritas Diocesana di Roma
Centro coordinamento
Volontari in carcere
Via Raffaele Majetti, 70
M B (Rebibbia)

Tel. 06/40501330

Comunità di Sant'Egidio
— Casa dell'Amicizia San Gallicano
Via dell'Arco di S. Calisto, 10
3, 8 23, 44, 75, 780, H

martedì
ore 10.30 - 12.30
ore 14.30-18.00
rom
venerdì
ore 15.30-19.00

Fondazione Villa Maraini
Progetto carcere
Via Ramazzini, 31
00151 Roma
719, 774, 786

Tel. 06/657530210
06/55587777

— Unità di emergenza

Tel. 06/657530200
06/55587777
24 ore su 24

— Centro alternativo alla detenzione (programma terapeutico residenziale)

Tel. 06/65753045
24 ore su 24

L'Isola Solidale
accoglienza per persone in arresti e detenzione domiciliari, affidamento e per permessi premio
Via Ardeatina, 930
00178 Roma
702

Tel. 06/5012670
Fax 06/5022561
per informazioni
tutti i giorni
ore 9.00-12.00
ore 16.30-19.00

Magliana 80 Progetto Carcere
per persone con problemi di alcolismo, tossicodipendenza e AIDS
Via Vaiano, 23 00146 Roma
780, 781

Tel. 06/5503713
martedì e giovedì
ore 9.00-13.00

PID (Pronto intervento disagio)

su appuntamento

— XIV Dipartimento Comune di Roma
V piano
lavori pubblica utilità (LPU)
Viale Manzoni, 16
3 714 M A (Manzoni)

Tel. 06/69190417
06/67105352
dal lunedì al giovedì
ore 9.30-16.30
venerdì ore 9.30-13.30

— XIV Dipartimento Comune di Roma
Piano Terra
sportello carcere

Tel. 06/67105352
dal lunedì al giovedì
ore 9.30-16.30
venerdì ore 9.30-13.30

Sportelli informativi presso gli Istituti penitenziari di Roma e Provincia

VO.RE.CO. Volontari Regina Coeli
c/o il Cappellano del Carcere
Via della Lungara, 28b
00165 Roma

Tel. 06/68806098
colloqui di sostegno,
attività formative e culturali

UFFICI GIUDIZIARI

UFFICI GIUDIZIARI

Sul sito www.giustizia.lazio.it si possono trovare indicazioni sugli uffici giudiziari di Cassino, Civitavecchia, Frosinone, Latina, Rieti, Tivoli, Velletri, Viterbo ed è possibile consultare la PEC degli uffici giudiziari. È aggiornato al 10 ottobre 2016.

Amministrazione di Sostegno
Cancelleria della IX sezione Civile
Via Lepanto, 4 piano terra

Tel. 06/32398422
Struttura amministrativa competente in materia di Tutele giudiziali, legali, dei minori, amministrazioni di sostegno e curatele, procedimenti per rilascio dei passaporti, trattamenti sanitari obbligatori, trapianti di organi, interruzioni volontarie di gravidanza.
si accede solo su appuntamento da prendere sul sito www.tribunale.roma.giustizia.it

Corte d'Appello di Roma
Via Varisco, 3/5
00136 Roma (RM)

Tel. 06/398081
Fax 06/39728032
ca.roma@giustizia.it

Corte di Appello - Area Persona, Famiglia, Minorenni
Sezione Civile e sezione Penale
Via Mario Amato 13/15
cancelleriaminorennipenale.ca.roma@giustizia.it

Tel. 06/398088118
ore 9.00 - 12.00

Giudice di Pace di Roma
Circondariale
Ufficio Informazioni
Via Teulada, 28/40
00195 Roma

Tel. 06/372731
gdp.roma@giustizia.it

Procura della Repubblica presso il Tribunale di Roma
Piazzale Clodio (Via Golametto, 12)
00195 Roma
Tel. 06/38701
Fax 06/39736135
procura.roma@giustizia.it

Procura della Repubblica presso il Tribunale per i Minorenni di Roma
Via dei Bresciani, 32
00186 Roma
Tel. 06/6889601
Fax 06/68892670
procmin.roma@giustizia.it

Procura Generale della Repubblica presso la Corte d'Appello di Roma
P.zza Adriana, 2
00193 Roma
Tel. 06/684849
Fax 06/6871642
pg.roma@giustizia.it

Tribunale di Sorveglianza di Roma
Ufficio di Sorveglianza di Roma
Cancelleria Centrale
Via Triboniano, 5
00193 Roma
Tel. 06/9801280/285
Fax 06/98011400
tribsorv.roma@giustizia.it

Tribunale Ordinario di Roma
- Sezioni civili
  Viale G. Cesare, 54/b
  00192 Roma
  Tel. 06/35771
  tribunale.roma@giustizia.it

- Sezioni civili e lavoro
  Via Lepanto, 4
  00192 Roma
  Tel. 06/323981

- Sezioni penali
  Piazzale Clodio
  00195 Roma
  Tel. 06/38791
  Fax 06/39735885
  tribunale.roma@giustizia.it

Tribunale per i Minorenni di Roma
Via dei Bresciani, 32
00186 Roma
Tel. 06/688931
Fax 06/68892766
tribmin.roma@giustizia.it

Assistenza Sanitaria e Servizi riabilitativi

Assistenza Sanitaria

Iscrizione al Servizio Sanitario Nazionale o Prima scelta del medico

Per iscriversi al Servizio Sanitario Nazionale (SSN) occorre rivolgersi alla ASL di appartenenza presentando:

Per gli italiani

- Codice fiscale;
- Documento di identità;.

Per i cittadini immigrati extracomunitari

- Permesso di soggiorno valido o in corso di rinnovo o ricevuta della richiesta di primo soggiorno per lavoro o per ricongiungimento familiare;
- Codice fiscale

Assistenza sanitaria per Immigrati temporaneamente presenti in Italia (STP)

Gli immigrati provenienti da paesi non comunitari , che sono presenti in Italia da più di tre mesi senza il permesso di soggiorno, possono richiedere in qualsiasi ASL il tesserino STP (Stranieri Temporaneamente Presenti) con il quale hanno accesso a tutte le prestazioni del SSN.
In particolare sono garantite:

- la prevenzione e cura delle malattie infettive; i trapianti e le vaccinazioni;
- la cura delle tossicodipendenze;
- la salute mentale;
- l'accesso ai consultori per le attività di prevenzione e cura per la salute delle donne

I titolari di STP non hanno diritto al medico di base e, per le prescrizioni di esami, e viste specialistiche devono rivolgersi all'ambulatorio STP di medicina generale, che spesso (non sempre)
si trova nella sede in cui viene richiesto il tesserino.
I minori, figli di genitori titolari di tesserino STP, hanno diritto all'iscrizione al SSN: il genitore deve chiedere alla ASL l'attribuzione del co-

dice fiscale per il minore e presentare il proprio tesserino STP.
Le donne incinte prive di permesso di soggiorno hanno diritto all'iscrizione al SSN dietro presentazione di un certificato che attesta la gravidanza, emesso da un medico del SSN.

Come richiedere il tesserino STP

Gli interessati possono richiedere il tesserino presso qualsiasi ASL e non occorre presentare alcun documento. La tessera ha la validità di 6 mesi, rinnovabile per altri 6.
i titolari di STP in difficoltà economiche possono avere l'esenzione dal pagamento del ticket, compilando la dichiarazione di indigenza nello stesso ufficio in cui hanno richiesto la tessera.

Assistenza sanitaria per i cittadini dei paesi dell'Unione Europea non Iscritti (ENI)

I cittadini comunitari (Paesi aderenti alla U.E.) che non hanno l'iscrizione anagrafica nè un contratto di lavoro e non sono studenti (e di conseguenza non possono essere iscritti) possono richiedere la tessera ENI (Europeo Non Iscritto) che garantisce le stesse prestazioni della tessera STP, e si ottiene nelle stesse sedi.
Il tesserino ENI deve essere richiesto nella ASL di domicilio o dimora abituale presentando un documento valido.
Avere l'ENI non dà diritto all'esenzione dal pagamento del ticket per reddito, ma solo per patologia.

Assistenza sanitaria per i cittadini dei paesi dell'Unione Europea

I cittadini comunitari presenti in Italia per un periodo inferiore a tre mesi (ad eccezione dei lavoratori con contratto stagionale) possono usufruire del SSN rivolgendosi con la tessera TEAM a qualsiasi medico di base, altrimenti sono tenuti al pagamento delle prestazioni ricevute; anche in caso di ricovero urgente, se il malato non presenta la tessera TEAM, è richiesto il pagamento.

Possono essere iscritti al SSN:
• I cittadini della U.E. lavoratori autonomi o dipendenti con i loro fa-

miliari a carico;
• I parenti di cittadini italiani;
• I titolari dell'Attestazione di soggiorno permanente;
• Gli iscritti alle liste di disoccupazione (per un anno);
• I titolari del formulario comunitario S1 (modulo per l'assistenza sanitaria all'estero);

I titolari di Attestazione di soggiorno permanente rilasciata dal comune hanno diritto all'iscrizione al SSN a tempo indeterminato.

L'iscrizione volontaria al SSN

I cittadini comunitari residenti possono fare l'iscrizione volontaria al SSN pagando un importo annuale calcolato in base al reddito nella misura del 7,5%. Coloro che hanno un reddito inferiore ai 5.000 euro annui la quota è di 380 euro.
per iscriversi è necessario presentare:
• Codice fiscale;
• Autocertificazione della residenza;
• Modulo consegnato al momento della richiesta;
• Ricevuta del pagamento.
L'iscrizione è riferita all'anno solare (dal 1 gennaio al 31 dicembre).

Tessera europea di assicurazione e malattia (TEAM)

La Tessera Europea di assicurazione e malattia che sostituisce anche il tesserino plastificato del codice fiscale è in vigore anche in Italia dal 1° novembre 2004, è emessa dalla Agenzia delle Entrate in collaborazione col Ministero delle Finanze per monitorare la spesa sanitaria: contiene i dati anagrafici del titolare ed il codice fiscale su una banda magnetica, viene rilasciata nel proprio stato ed è valida nei **27** paesi della U.E. ed in quelli dello Spazio Economico Europeo (S. E. E. = Gran Bretagna, Islanda Liechtenstein, Norvegia e Svizzera). La TEAM permette di avere "le cure necessarie ed urgenti" presso i servizi sanitari pubblici del paese in cui ci si trova alle stesse condizioni di un suo cittadino; per gli interventi di altissima specializzazione nei paesi UE ed in quelli con cui l'Italia ha appositi accordi è necessario richiedere l'autorizzazione **del paese di residenza con il modulo S2** .

Cambio del medico

Si può cambiare medico rivolgendosi agli uffici della ASL con
• Tessera sanitaria o eventuale denuncia di smarrimento;
• Documento di identità.
oppure tramite il servizio SPID accedendo al portale Salute Lazio, sezione "Servizi online".

Prenotazione visite ed esami: ASL e CUP

La prenotazione di visite specialistiche ed esami strumentali si può fare con la prescrizione presso la ASL di residenza o chiamando il CUP regionale (Centro Unico di Prenotazione) al numero verde 06/9939 dal lunedì al venerdì dalle ore 7,30 alle 19,30 ed il sabato dalle 7,30 alle 13,00.Per le prime visite specialistiche e gli esami clinici non urgenti si può prendere appuntamento sul portale Salute Lazio alla pagina "RECUP prenota smart".
L'urgenza delle prestazione deve essere attestata dal medico che fa la richiesta barrando l'apposita casella: **U indica urgente**, può essere prenotata dal medico stesso, e sarà effettuata entro le 72 ore; **B indica breve** e sarà effettuata entro 10 giorni; **D indica differibile** e la prestazione sarà programmata tra 30 e 60 giorni; **P indica programmato** e sarà prenotata appena possibile.

Esenzione dal pagamento del ticket

L'esenzione dal pagamento del ticket si può avere per reddito e per patologia. Hanno diritto all'esenzione:
• I minori di anni 6 ed i maggiori di 65 appartenenti ad un nucleo familiare con reddito annuo inferiore a euro 36.165,98;
• I titolari di pensione sociale o al minimo;
• I disoccupati o inoccupati con un reddito familiare inferiore a euro 8.263,31 (11.362,05 in presenza del coniuge e incrementato di euro 516,46 per ogni figlio a carico)
L'esenzione per reddito si ottiene rivolgendosi alla ASL di appartenenza e compilando l'autocertificazione del reddito; il cittadino esente dal pagamento del ticket è iscritto in un registro regionale

accessibile on line dai medici di base e da quelli delle strutture pubbliche, ha validità fino al 31 marzo di ogni anno. Occorre ricordare al proprio medico di indicare il codice di esenzione sulla ricetta. Ogni autocertificazione verrà verificata e, in caso di dichiarazioni false verrà avviato il recupero dei ticket non pagati.
L'esenzione per patologia viene rilasciata dalla ASL di competenza:
- Ai portatori di malattie con la presentazione di un certificato di uno specialista del SSN che indica la patologia ed il relativo codice di esenzione;
- Agli invalidi civili presentando il verbale della visita di invalidità;
- Alle donne in gravidanza a prescindere dal reddito;

Gli immigrati iscritti al Servizio sanitario Nazionale hanno gli stessi diritti degli italiani, il richiedente asilo ha diritto all'esenzione del ticket per tutto il periodo della richiesta. La documentazione va consegnata all'ufficio competente della propria ASL, anche pe i titolari di STP o ENI.

Ausili sanitari e protesi:

Possono richiederli::
- gli invalidi civili (anche in attesa del riconoscimento) con almeno il 33 per cento di invalidità
- gli invalidi di guerra e per servizio
- i ciechi e i sordomuti
- i cittadini affetti da particolari patologie e stati (amputazioni, patologie congenite o altro)

E' possibile richiedere:
- Protesica maggiore: carrozzina, girello, stampelle, tripode, cuscino antidecubito, letto ortopedico, montascale mobile, scarpe, busti, protesi acustiche, ausili per ipovedenti (per es. stampante braille, video ingranditore) eccetera
- Protesica minore: pannoloni, forniture per il diabete, forniture per le stomie eccetera.

Richiesta e documentazione devono essere consegnate al distretto sanitario della ASL di appartenenza.

Come effettuare la richiesta:

La prescrizione deve essere effettuata da un medico specialista dell'Asl previa richiesta di visita specialistica da parte del proprio Medico di Famiglia.
La prescrizione deve essere accompagnata da: copia del certificato d'invalidità civile; tessera sanitaria; carta d'identità o autocertificazione di residenza e un preventivo di spesa del presidio sanitario ortopedico di cui si necessita che verrà redatto da una ditta di ausili ortopedici.
Per questa ragione, prima di recarsi al proprio distretto ASL, è consigliabile rivolgersi ad una ditta di ausili ortopedici di propria fiducia dove è possibile richiedere il preventivo di spesa del presidio sanitario che si vuole richiedere.

Chi fornisce la protesi o l'ausilio:
La fornitura a seconda del tipo di protesi o di presidio può avvenire tramite le ditte ortopediche autorizzate dalla ASL , le Asl stesse o le farmacie.

Le Case della Salute

Le case della salute sono strutture create per aumentare l'offerta di assistenza medica territoriale soprattutto per le malattie croniche a fronte della riduzione dei posti letto ospedalieri e come filtro all'accesso ai pronto soccorso per le patologie lievi. Non sono tutte uguali ma si compongono generalmente di un Ambulatorio di Cure Primarie, in cui prestano servizio a turno i medici di famiglia della zona tutti i giorni della settimana, dell'Unità di Cure Primarie che è aperto nei fine settimana e nei festivi, di un poliambulatorio dove sono possibili le prestazioni di medicina specialistica e di un servizio di guardia medica durante le 24 ore (guardia medica per non residenti dalle 8 alle 20 e servizio di continuità assistenziale dalle 20 alle 8 aperto a tutti) ad alta integrazione socio-sanitaria.
Ciascuna Casa della Salute ha poi servizi che si aggiungono a quelli su elencati secondo le esigenze e le disponibilità del territorio.

PUA Punto Unico di Accesso

Il punto unico di accesso nasce dall'esigenza di fornire servizi integrati socio-sanitari per quella parte di popolazione che necessita anche di interventi sociali.

Il servizio si avvale della collaborazione tra ASL e municipi.

LE AZIENDE SANITARIE LOCALI DI ROMA

Riportiamo di seguito gli indirizzi di alcuni ambulatori/case della salute dove è possibile fare l'iscrizione al SSN e le esenzioni dal ticket, ottenere il tesserino STP/ENI e avere le prestazioni sanitarie; per chiedere informazioni si può telefonare o accedere all'URP (Ufficio Relazioni con il Pubblico) dove è anche possibile segnalare eventuali disservizi. Si possono fare domande o comunicazioni anche attraverso l'indirizzo mail.

Mun	Indirizzo	URP	PUA	SSN	STP/ENI
ASL RM 1					
1°	Via Ariosto 3/9 Tel.06/77647766 comunicazione@aslroma1.it		●		
1°	Via Luigi Luzzatti,8			●	●
I°	Lungotevere della Vittoria,3 e-mail: sportello.distretto1@aslroma1.it			●	●
I°	Casa della Salute Prati- Trionfale Via Fra' Albenzio,10 e-mail: pua1@aslroma1.it e apic17@aslroma1.it		●		
I°	Casa della Salute Nuovo Regina Margherita Via Roma Libera, 76 e-mail: pua1@aslroma1.it e apic17@aslroma1.it		●		●
I°	Via Catone, 30				●

Mun	Indirizzo	URP	PUA	SSN	STP/ENI
2°	Via Tagliamento,19 e-mail: sportello.distretto2@aslroma1.it			●	●
2°	Circonvallazione Nomentana, 498 e-mail: sportello.distretto2@aslroma1.it puadistretto2@aslroma1.it		●	●	●
2°	Via dei Frentani, 6 e-mail: sportello.distretto2@aslroma1.it		●	●	●
3°	Via Lampedusa, 23 e-mail: sportello.distretto3@aslroma1.it e-mail: puadistretto3@aslroma1.it		●	●	●
3°	Largo Rovani, 5 e-mail: sportello.distretto3@aslroma1.it			●	●
3°	Via Dina Galli, 3 e-mail: sportello.distretto3@aslroma1.it			●	●
3°	Viale di Valle Aurelia, 115/A e-mail: sportello.distretto13@aslroma1.it			●	●
3°	Via Cosimo Tornabuoni, 50 e-mail: sportello.distretto13@aslroma1.it			●	●
13°	Via Boccea,271 e-mail: sportello.distretto13@aslroma1.it puadistretto13@aslroma1.it		●	●	●
13°	Via Boccea, 625 (Casalotti) e-mail: sportello.distretto13@aslroma1.it			●	●
14°	P.za San Zaccaria Papa, 1 e-mail: sportello.distretto14@aslroma1.it			●	●
14°	P.za Santa Maria della Pietà, 5 (padiglione1) e-mail: sportello.distretto14@aslroma1.it e-mail: pua14@aslroma1.it		●	●	●

Mun	Indirizzo	URP	PUA	SSN	STP/ENI
15°	Ospedale San Filippo Neri Via G. Martinotti, 20 Tel. 06/33062676 e-mail: urpsfn@aslroma1,it		●	●	●
15°	Viale di Tor di Quinto, 33/A e-mail: sportello.distretto15@aslroma1.it			●	●
15°	Via Anguillarese, Km 1.150 e-mail: sportello.distretto15@aslroma1.it			●	●
15°	Casa della Salute Labaro-Prima Porta Via San Daniele del Friuli, 8 e-mail : sportello.distretto15@aslroma1.it e-mail: pua15@aslroma1.it			●	●
15°	Via Cassia,472 e-mail : pua15@aslroma1.it		●		

ASL RM 2

4°	Via Maria Brighenti, 23 Tel. 06/51004555/4554/4552	●			
4°	Largo De Dominicis, 7 e-mail:esenzioneticket.d4@aslroma2.it			●	
4°	Via Mozart, 25			●	
4°	Via Rubellia, 1			●	
4°	Via San Benedetto del Tronto,9			●	
5°	Casa della Salute – Santa Caterina della Rosa Via N. Forteguerri, 4		●	●	
5°	Via Bresadola, 56 e-mail: esenzioneticket.d5@aslroma2.it			●	
5°	Via degli Eucalipti, 14			●	●
5°	Via H. Spencer, 282 (pediatrico)				●

Mun	Indirizzo	URP	PUA	SSN	STP/ENI
5°	Via della Rustica, 118			●	
5°	Ospedale “Sandro Pertini” Via dei Monti Tiburtini, 385			●	
6°	Casa della Salute Via Tenuta di Torrenova, 138 e-mail: esenzioneticket.d6@aslroma2.it		●	●	●
6°	Via Duilio Cambellotti, 11			●	
6°	Via Torricella Sicura, 4			●	
6°	Via Tommaso Agudio, 5			●	
7°	Via Nocera Umbra, 110			●	
7°	Via Apulia, 5			●	
7°	Via Cartagine, 85 e-mail: esenzioneticket.d7@aslroma2.it			●	●
7°	Casa della Salute Via Antistio, 15		●	●	
7°	Via Stazione di Ciampino, 31			●	
8°	Ospedale Andrea Alesini CTO Via San Nemesio, 28			●	
8°	Via Antonio Malfante, 35			●	●
8°	Via San Nemesio, 21 e-mail: esenzioneticket.d8@aslroma2.it			●	
8°	Via Mario Rigamonti, 100 (centro commerciale “I Granai”)			●	
9°	Ospedale Sant’Eugenio - Piazzale dell’Umanesimo, 10			●	
9°	Via Ardeatina, 1227			●	
9°	Via Gemmano, 12			●	
9°	Via Frignani, 83			●	

Mun	Indirizzo	URP	PUA	SSN	STP/ENI
9°	Via Lipparini, 13 e-mail: esenzioneticket.d9@aslroma2.it			●	
9°	Via Camillo Sabatini, 102			●	●
	ASL RM 3				
10°	Via Casal Bernocchi, 61 e 73 06/56487733 – Numero Verde:800018972 urp@pec.aslroma3.it	●		●	●
10°	Via G. Passeroni, 28 c/o Presidio Ospedaliero G.B. Grassi 06/56482331/2332 – Numero Verde:800018972 e -mail:urp@pec.aslroma3.it e-mail: pua.distretto10@aslroma3.it Pec: pua.distretto10@pec.aslroma3.it	●	●	●	●
10°	Casa della Salute di Ostia Lungomare Paolo Toscanelli, 230 e-mail: pua.distretto10@aslroma3.it Pec: pua.distretto10@pec.aslroma3 .it		●	●	●
10°	Via delle Saline, 2- Ostia Antica			●	●
10°	Via Paolini, 34			●	●
10°	Viale Vega c/o Centro Paraplegici “ Gennaro Rosa”			●	●
11°	Via Vaiano, 53			●	●
11°	Via G. Volpato, 18 e-mail: pua.distretto11@aslroma3.it Pec: pua.d11@pec.aslroma3.it		●		
11°	Via Portuense, 1397 - Ponte Galeria			●	●
11°	Largo Emilio Quadrelli, 5 - Corviale			●	●
12°	Via della Consolata, 52 - Pisana			●	●
12°	Via Serafino Belfanti, 76/A - Massimina			●	●

Mun	Indirizzo	URP	PUA	SSN	STP/ENI
12°	Via Bernardino Ramazzini, 31 e-mail: pua.distretto12@aslroma3.it pec: pua.d4@pec.aslroma3.it		●	●	●
12°	Largo Ludovico Quaroni, 4			●	●
Fiumicino					
	Casa della salute di Palidoro - Via Aurelia 30.600		●	●	●
	Via Coni Zugna, 173			●	●
	Via degli Orti,10 e-mail: pua.fiumicino@aslroma3.it Pec: pua.fiumicino@pec.aslroma3.it		●		
Fregene					
	Via della Pineta di Fregene, 76			●	●

CSM Centri di Salute Mentale

Il Centro di Salute Mentale svolge a favore degli utenti, in relazione alle loro specifiche necessità, una serie di attività di prevenzione, cura, riabilitazione e reinserimento sociale.
Attraverso i CSM si può richiedere l'accesso anche ai centri diurni, case famiglia, comunità terapeutiche.
Per qualsiasi richiesta di intervento, il paziente o i suoi familiari debbono contattare il Centro di Salute Mentale della propria ASL.
Nei casi di urgenza il servizio potrà essere richiesto telefonicamente.
Sono inoltre attivi due Servizi Prevenzione Interventi Precoci Salute Mentale (PIPSM) per persone tra i 14 e i 25 anni

Centri di salute Mentale

ASL	Indirizzo	Telefono
RM1	Via Boccea, 271 - 00167	06/68353236-82
	Via Palestro, 39 - 00185	06/77308400
	Via Sabrata, 12 - 00198	06/77302406
	Via Boemondo, 21	06/77303408
	Via Lablache, 4 - 00139	06/77307779-80
	Via Plinio, 31 - 00193	06/68354009
	Via P. Gasparri, 21 - 00168	06/68354253
	Via Antonino Di Giorgio, 19 - 00135	06/68354714-6
	Via Innocenzo IV, 16/B - 00167	06/68356090-8
	Via G. Ventura, 60 - 00167	06/68356010
	Via Monte Tomatico, 9 - 00141	06/77304500-1
	UOSD Disturbi Comportamenti Alimentari Piazza S. Maria della Pietà, 5 uosd.dca@aslroma1.it	06/68352804
	PIMPS Via Plinio, 31	06/68354021
	PIMPS Via Sabrata, 12	06/77302437

(segue a pag. 172)

SERD

Servizi per la Riabilitazione delle Dipendenze presso le Aziende Sanitarie Locali

ASL	Lunedì	Martedì
Via dei Riari,48 06/77305901-6-9 Municipio I - ASL RM1	8.00-19.00*** 14.00 -18.00**	8.00 - 17.00*** 8.00 -12.30**
Via dei Frentani, 6 ** 06/773570-44 ASL RM1	8.15-12.30	8.15-12.30
Via Montesacro, 8 06/77307767 ASL RM1	8.00-12.00*** 14.30 -18.30***	8.00-12.00*** 14.30 -18.30***
P.za S.Maria della Pietà, 5 06/68353075 ASL RM1	8.00-20.00***	8.00-20.00***
Largo Rovani, 5 06/77304825-44 ASL RM1		
Via Teodorico, 61 06/41436151 ASL RM2	8.15-12.30** 15.30-18.15**	8.15-12.30** 15.30-18.15**

	Mercoledì	Giovedì	Venerdì	Sabato	Dom/Fest
	8.00-19.00*** 14.00-18.00**	8.00-19.00*** 8.00-12.30**	8.00-15.00*** 8.00-12.30**	chiusura	chiusura
	8.15-12.30 14.30-17.30	8.15-12.30 15.00-17.30	8.30-13.00 15.00-18.00*	su appunta-mento	chiusura
	8.00-12.00*** 14.30-18.30***	8.00-12.00**	8.00-12.00*** 14.30-18.30***	8.00-12.00**	chiusura
	8.00-20.00***	8.00-20.00***	8.00-20.00***	8.00-14.00***	chiusura
	8.30-12.00 su appunta-mento			chiusura	chiusura
	8.15-12.30**	8.15-12.30** 15.3-18.30**	8.15-12.30** 15.30-18.30**	8.15-12.30**	chiusura

** Psicologa ** Somm. farmaci e colloqui ***Solo colloqui*

ASL	Lunedì	Martedì
Via Casilina, 1368 06/41436181 *** ASL RM2 su appuntamento	8.00-19.00	8.00-19.00
Via dei Sestili, 7 06/41436542 ** ASL RM2	8.15-13.00	8.15-13.00 14.15-18.15
Via Casilina, 397 06/51006296 ** ASL RM2	8.15-13.15 15.00-18.30	8.15-13.15 15.00-18.30
Via Appia Antica, 220 06/51008330 ASL RM2	8.00-13.00	8.00-13.00 14.00-18.00
P.le dell'Umanesimo, 10 06/51002455 ASL RM2	7.00-19.00*** 7.15-12.45** 14.30-18.00**	7.00-14.00*** 7.15-12.45**
Via del Casaletto, 400 06/56486466-68-77-78 ASL RM3	8.30-18.00	8.30-18.00

	Mercoledì	Giovedì	Venerdì	Sabato	Dom/Fest
	8.00-19.00	8.00-19.00	8.00-19.00	chiusura	chiusura
	8.15-13.00	8.15-13.00 14.15-18.15	8.15-13.00	8.15-12,45	chiusura
	8.15-13.15 15.00-18.30	8.15-12.30 15.00-18.30	8.15-13.15 15.00-18.30	8.15-12.30	chiusura
	8.00-13.00	8.00-13.00 14.00-18.00	8.00-13.00	chiusura	chiusura
	7.00-19.00*** 7.15-12.45** 14.30-18.00**	7.00-14.00*** 7.15-12.45**	7.00-14.00*** 7.15-12.45**	7.00-13.00*** 7.15-12.45**	8.00-13.00*** 8.30-18.00**
	8.30-18.00	8.30-18.00	8.30-18.00	8.30-13.00	chiusura

** Psicologa ** Somm. farmaci e colloqui ***Solo colloqui*

ASL	Indirizzo	Telefono
RM2	Viale Bardanzellu, 8 - 00155	06/41434992-4
	Via degli Eucalipti, 20 - 00172	06/41436241
	Via Torre Spaccata, 157 - 00169	06/41435210
	Via Casilina, 395 - 00176	06/51006227
	Via Monza, 2 - 00182	06/5100651-7711
	P.zza A. Tosti, 4 - 00147	06/51004299-4300
	Via O. Vergani, 1 (7° ponte) - 00143	06/551008508-50
	Piazza di Cinecittà, 11 - 00174	06/41436200
	UOSD Disturbi comportamento alimentare Via di S. Nemesio, 21 c/o ospedale CTO	06/51005512
	UOSD Interventi precoci età evolutiva Via di Valleranello, 51	06/51007287
RM3	Largo dello Spinarello,12/14 Fiumicino dsm.d1@aslroma3.it	06/56484301
	Via Adolfo Cozza, 7 - 00121 csm.sirene@aslroma3.it	06/56483700
	Via Portuense, 571 - 00149	06/56485804
	Via Raffaello Giovagnoli, 29	06/56486461
	UOSD Prevenzione e interventi precoci salute mentale Via Raffaello Giovagnoli, 29	06/56486108

SPDC

Servizi Psichiatrici di Diagnosi e Cura presso i seguenti ospedali:

G. B. Grassi (**Ostia**) Via Passeroni, 28	06/56482020-24
Policlinico Tor Vergata Viale Oxford, 81	06/20904726
Policlinico Umberto I V.le dell'Università, 30	06/49978775
S. Andrea Via di Grottarossa, 1035	06/3377145
S. Camillo-Forlanini Ambulatorio e Day Hospital per malattie alcolcorrelate Padiglione Marchiafava Circ. Gianicolense, 87	06/58705504-22-24
S. Eugenio P.le dell'Umanesimo, 10	06/51002110
S. Filippo Neri Via Martinotti, 20	06/33062388 06/33062947
S. Giovanni - Addolorata Via S. Stefano Rotondo 5/A	06/77054311-16
S. Spirito Lungotevere in Sassia, 1	06/68352236
Sandro Pertini Via dei Monti Tiburtini, 385	06/41433406-08

Servizi, Centri e Comunità per Alcolisti

Alcolisti Anonimi
Via di Torre Rossa, 35
00165 Roma
881, 98

Tel. 06/6636620

ARCAT - Lazio (Associazione Regionale Club Alcolisti in Trattamento)
Via Casaletto, 400
00151 Roma
8

Tel. 06/6537727

Centro di Alcologia
P.zza dei Mirti, 45/d
105

Tel. 06/41435871

Centro di riferimento alcologico della Regione Lazio (VI Clinica Medica Policlinico Umberto I)
Viale Regina Elena
490, 3, 19

Tel. 06/49972095
Day Hospital e ambulatorio
Telefonare
per appuntamento
ore 8.30-13.00

Istituto Superiore di Sanità
Telefono verde alcol

Tel. 800.63.2000
dal lunedì a venerdì
ore 10.00-16.00

Policlinico Gemelli
Servizio di Psichiatria Clinica
Unità alcologica
Largo A. Gemelli, 18
994

Tel. 06/30154122-4332/5539
Ambulatorio e day-hospital
su appuntamento
dal lunedì al venerdì
ore 10.00-14.00

Comunità Terapeutiche per Tossicodipendenti

L'inserimento in comunità terapeutica è subordinato ad una valutazione e ad una convenzione con il SerT competente per territorio

Legenda:
- PED pedagogiche
- PSI psicoterapeutiche
- A anche alcolisti
- DD anche doppia diagnosi
- MA anche misure alternative
- FAM gruppi familiari

A DD FAM MA PSI **"Il Centro" ONLUS (C.P.P.T. Casal Bertone Centro permamente di prevenzione alla tossicodipendenza)**
Via Pietralatella s.n.c.
00159 Roma
409, 545

Tel. 06/4382379
347/4728757
da lunedì al venerdì
ore 9.00 - 18.00

PED A MA **AIDAT**
Via al IV Miglio, 22

Tel. 06/7187952
semiresidenziale

PSI MA **AIVA**
Via del Lago di Como, 22/b
00042 Roma

06/9425443

PED MA FAM **ANGLAD - Comunità di San Patrignano**
Via Segesta, 40 00179 Roma
360

Tel. 06/787988
Tel. 330927416
colloqui per l'inserimento nella Comunità di S. Patrignano

A MA PED **Arcobaleno dell'Amore - Nuovi Orizzonti**
c/o Parrocchia SS. Fabiano e Venanzio
Via Portoferraio, 9
85

Tel. 06/70305159-9621
centri di prima accoglienza residenziale per la Comunità Nuovi Orizzonti
da lunedì a venerdì
ore 10.00 -13.00
ore 15.00 - 17.00

A FAM MA PSI **Associazione "il Ponte"**
Via Amba Aradam, 25
00053 **Civitavecchia** (RM)

Tel. 0766/35780
comunità per adolescenti e giovani adulti - comunità per madri con bambini (Progetto Coccinelle)
colloqui di accoglienza
dal lunedì al venerdì
ore 9.00 - 15.00

A FAM PED **CE.I.S. (Centro Italiano di Solidarietà Don Mario Picchi)**
Via A. Ambrosini, 129 00147 Roma
670, 702, 707, 716, 766

Tel. 06/541951
dal lunedì al venerdì
ore 8.30 - 17.30

PED **Comunità di Sant'Egidio**
— Casa dell'Amicizia San Gallicano
Via dell'Arco di S. Calisto, 10
44, 75, 280, H
3, 8

orientamento e sostegno
martedì
ore 10.30-12.30
ore 14.30-18.00

MA FAM PED **Dianova**
Località Salvia
00013 **Palombara Sabina**

Tel. 0774/66809

A DD MA PED **Fondazione Exodus**
Via Vertelle, 23
03043 **Cassino** (FR)

Tel. 0776/311788
Tel. 347/5641545

FAM MA PSI **Fondazione Villa Maraini**
- Comunità terapeutica semiresidenziale
719, 774

Tel. 06/65753057
dal lunedì al venerdì
ore 9.00-19.00
sabato ore 9.00-15.00

- Centro di prima accoglienza

Tel. 06/6575056
dal lunedì al venerdì
ore 9.00 - 19.00
sabato
ore 9.00 - 15.00

- Via Ramazzini, 31
  719, 774

Tel. 06/65795287

DD MA FAM PSI **Fratello Sole**
Via degli Argonauti, 14 Roma

Tel. 06/96936551
348/5560487
su appuntamento

A MA PSI **Giacomo Cusmano**
Via Giacomo Cusmano, 28
Loc. Campetti 00061
Anguillara Sabazia (RM)

Tel. 06/99900353
accoglienza su
appuntamento

A MA PED DD **In dialogo**
– Via S. Rocco, 2
03010 **Trivigliano** (FR)

Tel. 0775/520191
per accoglienza
mercoledì
ore 9.00-13.00

A MA PED DD – Centro per la vita
P.zza S. Monica, 6
00121 Roma

Tel. 06/56337656
mercoledì
ore 16.00-18.00

– Parrocchia S. Salvatore
Via Roma s.n.c.
Terracina

Tel. 0773/703955
Tel. 393/5244343
per i colloqui di ingresso

A MA PED DD – Parrocchia S. Vincenzo
Via Tor Sapienza
00155 Roma

Tel. 06/2280059
centro d'ascolto
mercoledì
ore 18.30 - 20.30
incontro con famiglie con persone in difficoltà
lunedì, mercoledì e giovedì
ore 16.00 - 18.00

A MA PED FAM **Incontro**
Associazione “La Strada della Speranza”
Via R. da Ceri, 93
00176 Roma

Tel 339/6889362
colloqui di accoglienza
martedì
ore 16.00-19.00
sostegno alle famiglie
giovedì
ore 21.00-22.30

A FAM PSI **L’Approdo**
Lungomare Enea, 10
00042 **Lavinio - Anzio** (RM)

Tel. 06/98116020
accoglienza
mercoledì
ore 11.00-15.00

A MA PSI **La Tenda**
Via del Frantoio, 58 00159 Roma

Tel. 06/40501128
semiresidenziale
su appuntamento

Massimo
Via dell'Oratorio di S. Rita, 3
00042 **Anzio** (RM)

Tel. 06/9831460

A MA PED FAM **Mondo Nuovo**
Via Puglie, 5
00053 **Civitavecchia** (RM)

Tel. 0766/31818
dal lunedì al venerdì
ore 8.00-13.00
Tel 0766/26780
centro d'ascolto

NA/Narcotici Anonimi
Riunioni dei Gruppi
– Casella postale 7103
Roma Nomentano

Tel. 06/8604788
per informazioni
Tel. 333/6730795

PARSEC
Centro diurno
Via Scarpanto, 49-55
00139 Roma

Tel. 06/8174426
dal lunedì al venerdì
ore 9.00-17.30

Policlinico Gemelli
Servizio di Psichiatria Clinica
Unità Tossodipendenze
Largo A. Gemelli, 18
994

Tel. 06/30154122-4332/5539
Ambulatorio e day-hospital
su appuntamento
dal lunedì al venerdì
ore 8.30-13.30

PED MA **Promozione Umana**
c/o Parrocchia Nostra Signora del Suffragio
Via W. Tobagi, 133
Roma

Tel. 06/2677350
333/2838891
colloqui di accoglienza

PSI DD MA FAM **Saman**
Via Giovanni Bettolo, 17

tel. 06/70451759
colloqui di accoglienza

PSI DD **Stella Polare**
Via della Brianza, 8 - 00161 Roma

Tel. 06/68352954

Case famiglia per malati di AIDS

Per l'accesso rivolgersi alle ASL di competenza

SERVIZI PER I GIOCATORI D'AZZARDO

Gli interessati o i loro familiari possono rivolgersi ai SERD della ASL di appartenenza

Associazione Giocatori Anonimi

— Via del Cottolengo, 4	tel. 334/9446545 giovedì ore 20.00 - 22.00
— Via Napoli, 56	Tel. 340/9218986 domenica ore 16.30-18.30
— Via Matteo Tondi, 80	Tel. 333/9985473 martedì ore 20.00-22.00
— c/o Parrocchia Gesù Divin Maestro Via Montiglio, 18	Tel. 334/7659246 venerdì ore 20.00-22.00
— c/o Parrocchia P.zza Madonna de la Salette	Tel. 334/9446550 lunedì ore 18.30-20.30
— c/o Parrocchia S. Frumenzio Via Cavriglia, 8	Tel. 331/1567367 giovedì ore 20.00-22.00

CE.I.S (Centro Italiano di Solidarietà Don Mario Picchi) — Progetto "Rien ne va plus" Via Attilio Ambrosini, 129 00147 Roma	Tel. 06/54195283 366/6333926 dal lunedì al venerdì ore 9.00-20.00

Istituto Superiore di Sanità
Numero verde gioco d'azzardo

Tel. 800.55.88.22
da lunedì a venerdì
ore 10.00 - 16.00

Policlinico Gemelli
— Day Hospital di psichiatria e tossicodipendenze
Largo Agostino Gemelli, 8

Tel. 06/30154332-121
dal lunedì al venerdì
ore 9.30-13.30

UNITÀ DI STRADA

PARSEC
Municipi I, II, III, IV

Tel. 339/8727697

Villa Maraini
— Unità di strada Termini

Tel. 334/8350857
dal lunedì al venerdì
ore 16.00-20.30

— Unità di strada Tor Bella Monaca

Tel. 339/4977620
dal lunedì al venerdì
ore 10.30-20.30

Regione Lazio - Asilo Savoia
Progetto Gioco D'azzardo, Gioco Bugiardo

Mun.	Sede	Telefono
I-II	Via Catania, 89	335/5699824
III	Via Scarpanto, 55	334/6643783
IV	Via Casal Bruciato, 15	335/5222318
V	Via dei Castani, 291(parrocchia S. Ireneo)	335/2930858
VI	Via di Rocca	331/2930858
VII	Via Carlo Felice, 63	370/7153371
VIII	Via Attilio Ambrosini, 129	06/54195283 366/6361477
IX	Via Roberto Ferruzzi, 33 (parrocchia S. Giovanna Antida Thouret)	06/5419283 366/6361477
X	Via Costanzo Casana, 163 (Ostia)	370/7153371
XI	Via della Magliana Nuova, 160	333/7681088
XII	Circonvallazione Gianicolense, 95	333/7681088
XIII	Via di Boccea, 695(Comunità Borgo Amico)	380/6443517
XIV	Via C.F. Bellingeri, 6/B	380/6443517
XV	Via Tuscania, 12 (parrocchia S. Gaetano)	334/6643783

Ente	Gestore Orario
PARSEC	sempre attivo - lasciare messaggio in segreteria
PARSEC	sempre attivo - lasciare messaggio in segreteria
PARSEC	sempre attivo - lasciare messaggio in segreteria
PARSEC	sempre attivo - lasciare messaggio in segreteria
AZZURRA '84	lunedì, giovedì e venerdì, ore 13.00 - 16.00
OBSERVO	dalle 10.00 alle 20
Ce.I.S.	da lunedì a venerdì, ore10.00 - 16.00 lasciare messaggio WA
Ce.I.S.	da lunedì a venerdì, ore 10.00 - 16.00 lasciare messaggio WA
OBSERVO	dalle 10.00 alle 20.00
MAGLIANA 80	da lunedì a venerdì, ore 9.00 - 15.00
MAGLIANA 80	da lunedì a venerdì, ore 9.00 - 15.00
Il Cammino	sempre attivo
Il Cammino	sempre attivo
PARSEC	sempre attivo - lasciare messaggio in segreteria

LAVORO E FORMAZIONE

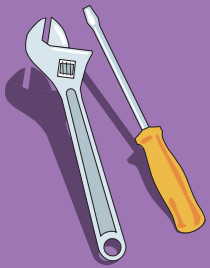

Lavoro e Formazione

Città Metropolitana di Roma Capitale

La Città Metropolitana di Roma Capitale gestisce uno spazio per favorire la ricerca di lavoro con colloqui e la possibilità di usare internet per mettere in rete il proprio curriculum e cercare offerte di lavoro.

Porta Futuro
Via Galvani, 106
www.portafuturo.it

Tel. 06/67664868
orientamento, formazione e inserimento lavorativo
dal lunedì al giovedì
ore 9.00-19.00
venerdì
ore 9.00-22.00
sabato
ore 10.00-22.00

Centri per l'impiego

I Centri per l'impiego, dove non diversamente indicato, sono aperti dal lunedì al venerdì dalle ore 9.00 alle 12.30 e martedì e giovedì pomeriggio dalle 14.45 alle 16.45. Presso alcuni centri sono ubicati anche i Centri servizi per l'immigrazione. Coloro che cercano lavoro debbono rivolgersi ai Centri per l'impiego per fare un colloquio e avere un orientamento per lavoro e corsi di formazione. Le richieste di lavoro sono anche consultabili attraverso: - numero verde 800.818.282 - www.informaservizi.it e www.provincia.roma.it (alla voce centri per l'impiego) - televideo di RAI3 pagine 620 e 621 Gli immigrati non comunitari licenziati o dimessi da un impiego, debbono entro 40 giorni dalla data di fine lavoro dichiarare la disoccupazione presso i Centri per l'Impiego per essere iscritti nelle liste di disoccupazione ed avere diritto alla concessione di un per- messo di soggiorno per 1 anno in attesa di lavoro (a partire dalla data di iscrizione nelle liste).

Cinecittà ex Municipi I, II, IX, X, XI, XVII
Viale Rolando Vignali, 14
00173 Roma
– CSI
Tel. 06/72901720
Fax 06/72973345
csi.vignali@capitalelavoro.it

Primavalle ex Municipi XVIII, XIX, XX
Via Decio Azzolino, 7
00167 Roma
Tel. 06/61662682
Fax 06/6270798
impiego.primavalle@provincia.roma.it
– **CSI**
Tel. 06/99702121
Tel. 06/99702419
csi.primavalle@capitalelavoro.it

Tiburtino ex Municipi III, IV, V
Via Scorticabove, 77
Tel 06/45614901
impiego.tiburtino@provincia.roma.it

Torre Angela ex Municipi VI, VII, VIII
Via Jacopo Torriti, 7
00133 Roma
Tel. 06/2017542
Fax 06/20627827
impiego.torreangela@provincia.roma.it

Ostia ex Municipi XII, XIIII, XV, Fiumicino
Via Domenico Baffigo, 145
00121 Roma
Tel. 06/67663510

Fax 06/67667758
cpi.ostia@provincia.roma.it

Albano Laziale
Via San Francesco, 28
00041 Albano Laziale
Tel. 06/93262006
Fax 06/9320849
impiego.albano@provincia.roma.it

Albano Laziale, Ariccia, Castel Gandolfo, Genzano di Roma, Nemi

Anzio - Sede periferica di Pomezia
Via Lussemburgo snc
00042 Anzio
Tel. 06/98673056
Fax 06/9872440
impiego.anzio@provincia.roma.it

Anzio, Nettuno

Bracciano - Sede periferica di Civitavecchia
Via della Foresta, 6
00062 Bracciano
Tel. 06/982680000
Fax 06/97240799
impiego.bracciano@provincia.roma.it

Anguillara Sabazia, Bracciano, Canale Monterano, Manziana, Trevignano Romano

Cerveteri - Sede periferica di Civitavecchia
Piazzale Roselle, 10
00052 Cerveteri
Tel. 06/99552849
Fax 06/9940020
impiego.cerveteri@provincia.roma.it
– **CSI**
Tel. 06/99552849
Fax 06/9940020
csi.cerveteri@capitalelavoro.it

Cerveteri, Ladispoli,

Civitavecchia
Via Lepanto, 13
00053 Civitavecchia
Tel. 0766/547025
Fax 0766/542489
impiego.civitavecchia@provincia.roma.it

Allumiere, Civitaveccchia, Santa Marinella, Tolfa,

Colleferro
Via Carpinetana Sud, 144
00034 Colleferro
Tel. 06/97235000
Fax 06/97236327
impiego.colleferro@provincia.roma.it
– **CSI**
Tel. 06/9701321
Fax 06/97232261
csi.colleferro@capitalelavoro.it

Artena, Carpineto Romano, Colleferro, Gavignano, Gorga, Labico, Montelanico, Segni, Valmontone

Fiano Romano - Sede periferica di Morlupo
Via dell'Agricoltura, 2
00065 Fiano Romano
Tel. 0765/453038
Fax 0765/460787
impiego.fiano@provincia.roma.it

Capena, Civitella San Paolo, Fiano Romano, Filacciano, Nazzano, Torrita Tiberina

Fiumicino - Sede periferica di Dragoncello
Via del Canale, 16
00054 Fiumicino
Tel. 06/65047933
Fax 06/65047433
impiego.fiumicino@provincia.roma.it

Fiumicino
aperto lunedì, mercoledì e venerdì mattina

– **CSI**
Tel. 06/650402
csi.fiumicino@capitalelavoro.it

Frascati
Piazzale Aldo Moro, snc
00044 Frascati
Tel. 06/94015468
impiego. frascati@provincia.roma.it
– **CSI**
Tel. 06/94015468
Fax 06/9420032
csi.frascati@capitalelavoro.it

Colonna, Frascati, Montecompatri, Monte Porzio Catone, Rocca Priora, San Cesareo

Guidonia
via Roma, 192
00012 Guidonia Montecelio
Tel. 0774/300831
Fax 0774/340568
impiego.guidonia@provincia.roma.it
– **CSI**
Tel. 0774/300831
Fax 0774/4340568
csi.guidonia@capitalelavoro.it

Guidonia Montecelio, Marcellina, San Polo dei Cavalieri

Marino - Sede periferica di Frascati
Corso Vittoria Colonna, snc
00047 Marino
Tel. 06/93801054
Fax 06/9387194
impiego.marino@provincia.roma.it

Ciampino, Grottaferrata, Marino, Rocca di Papa,

Monterotondo
Via Val di Fassa, 1/c
00015 Monterotondo
Tel. 06/9004918
Fax 06/9060892
impiego.monterotondo@provincia.roma.it
– **CSI**
Tel./fax 06/9003747
csi.monterotondo@capitalelavoro.it

Fontenuova, Mentana, Monteflavio, Montelibretti, Monterotondo, Montorio Romano, Moricone, Nerola, Palombara Sabina, Sant'Angelo Romano

Morlupo
Via San Michele, 87/89
00060 Morlupo
Tel. 06/90'72763
Fax 06/90192776
impiego.morlupo@provincia.roma.it
– **CSI**
Tel. 06/9071587
Fax 06/90199546
csi.morlupo@capitalelavoro.it

Campagnano di Roma, Castelnuovo di Porto, Formello, Magliano Romano, Mazzano, Morlupo, Ponzano Romano, Riano, Rignano Flaminio, Sacrofano, Sant'Oreste

Palestrina
Via degli Arcioni, 15
00036 Palestrina
Tel. 06/95311091
Fax 06/9538237
impiego.palestrina@provincia.roma.it

Capranica Prenestina, Castel San Pietro Romano, Cave, Gallicano nel Lazio, Genazzano, Olevano Romano, Palestrina, Poli, Rocca di Cave, San Vito Romano, Zagarolo

Palidoro
– **CSI**
Piazza Santi Filippo e Giacomo, 19
Tel./fax 06/61697124
csi.palidoro@capitalelavoro.it

Pomezia
Via Pontina Vecchia, 13
00040 Roma
Tel. 06/91801050
Fax 06/91601246
impiego.pomezia@provincia.roma.it
– **CSI**
Tel. 06/9071587
Fax 06/90199546
csi.pomezia@capitalelavoro.it

Ardea, Pomezia,

Subiaco - Sede periferica di Tivoli
Piazza 15 Martiri,
Madonna della pace
00028 Subiaco
Tel. 0774/809131
Fax 0774/809382
impiego.subiaco@provincia.roma.it

Affile, Agosta, Articoli Corrado, Arcinazzo Romano, Arsoli, Bellegra, Camerata Nuova, Canterano, Cervara di Roma, Cineto Romano, Jenne, Marano Equo, Riofreddo, Rocca Canterano, Rocca Santo Stefano, Roiate, Roviano, Subiaco, Vallepietra, Vallinfreda, Vivaro Romano

Tivoli
Via Empolitana, 234/236
00019 Tivoli
Tel. 0774/334984
Fax 0774/333171
impiego.tivoli@provincia.roma.it
– **CSI**
Tel. 0774/333024
Fax 0774/708880
csi.tivoli@capitalelavoro.it

Casape, Castel Madama, Cerreto Laziale, Ciciliano, Gerano, Licenza, Mandela, Percile, Pisoniano, Roccagiovine, Sambuci, San Gregorio da Sassola, Saracinesco, Tivoli, Vicovaro

Velletri Lanuvio, Lariano, Velletri
Corso della Repubblica, 3
00049 Velletri
Tel. 06/9640372
Fax 06/96149742
chiuso per ristrutturazione
Attualmente è ospitato dal Centro
per l'impiego di Albano
(Via S. Francesco, 28)
impiego.velletri@provincia.roma.it

Gli immigrati non comunitari licenziati o dimessi da un impiego , debbono entro 40 giorni dalla data di fine lavoro dichiarare la disoccupazione presso i Centri per l'Impiego per essere iscritti nelle liste di disoccupazione ed avere diritto alla concessione di un permesso di soggiorno per un anno in attesa di lavoro (a partire dalla data di iscrizione nelle liste)

Collocamento obbligatorio

Si possono iscrivere alle liste di collocamento: invalidi civili con il 46% di invalidità, invalidi di guerra, invalidi per servizio, ciechi, sordomuti, orfani e vedove di guerra o per servizio o per lavoro, ex malati di tubercolosi, profughi.
È possibile iscriversi fino a 65 anni.
Per iscriversi occorre andare nel Centro per l'Impiego di zona con i seguenti documenti:
– copia autenticata del verbale della visita della Commissione medico-sanitaria della ASL per invalidi civili, oppure documentazione specifica per le altre categorie;
– codice fiscale.
Il servizio di inserimento disabili (SILD) è in via Scintu, 103 - 00173 Roma Tel. 06/67668424

Aiuti per disoccupati in caso di licenziamento

In caso di perdita del lavoro esistono alcune possibilità di sostegno economico:
– indennità di disoccupazione “NASPI”
– disoccupazione speciale agricola
– disoccupazione speciale in edilizia
Per le informazioni e per le richieste bisogna rivolgersi al Centro per l’impiego e ai Patronati.

Indirizzi utili per l’orientamento al lavoro e informazioni sui corsi di formazione professionale

Regione Lazio
Tutte le informazioni sui corsi di formazione professionale si possono ottenere presso l’Assessorato Regionale al Lavoro e Formazione Via Rosa Raimondi Garibaldi, 7 (5° piano) - Tel. 06/51683709.

Centri di Orientamento al Lavoro - COL
I **COL** sono uffici presenti su tutto il territorio regionale. Sono Organismi locali costituiti e gestiti dai singoli comuni ed hanno l'obiettivo di fornire informazioni, orientamento e consulenza per la ricerca di lavoro sia dipendente che autonomo. Gli sportelli forniscono, tramite l'utilizzo di banche dati, rassegna stampa, Gazzetta Ufficiale e la legislazione vigente, servizi di orientamento, compilazione curriculum, consigli su come sostenere un colloquio.

Gli orari sono gli stessi per tutti i COL:

lunedì e mercoledì	ore 9.30-13.00
martedì e giovedì	ore 9.30-13.00
	ore 15.30-17.30
venerdì	ore 9.00-12.00

I Municipio
COL Simonetta Tosi Tel. 06/671079936/4
c/o IIS De Amicise 335/1601563
Via Galvani, 8

I Municipio
COL Tirocini Tel. 06/67102195/2715
tematico attivazione percorsi di tirocinio 335/1691891
Via dei Cerchi, 6
coltirocini@comune.roma.it

II Municipio
COL Termini Tel. 06/67105195/6/7/8
Via Goito, 35 335/1642329
colterminiviagoito@comune.roma.it

III Municipio
COL Sempione Tel. 06/67108021/2/3
Piazza Sempione, 12 335/1694659
colsempione@comune.roma.it

IV Municipio
COL Tiburtino Tel. 06/671078688
Via Scorticabove, 77 06/79685/6100
coltiburtino@comune.roma.it

VI Municipio
COL Gino Giugni Tel. 06/67103072/5153
Via della Tenuta di Torrenova, 124 335/1646138
colginogiugni@comune.roma.it

VII Municipio
COL Luigi Petroselli Tel. 06/96038753
Via Tuscolana, 208A 335/1688965
colluigipetroselli@comune.roma.it

VII Municipio
COL Vignali Tel. 06/72973505
Viale R. Vignali, 14 333/4911990
colvignali@comune.roma.it

VIII Municipio
COL Guglielmo Marconi Tel. 06/54602499
centro di documentazione
Largo G. Veratti, 30
centrodocumentazione.retecol@comune.roma.it

VIII Municipio
COL Lincei Tel. 06/67108500/1/2/3/4/5
Via dei Lincei, 93 335/1602850
col.lincei@comune.roma.it

VIII Municipio
COL Antonio Gramsci Tel. 06/67108507/8/9/6
tematico persone private della 335/1654636
libertà personale
Via dei Lincei, 93
col.antoniogramsci@comune.roma.it

X Municipio
COL Pier Paolo Pasolini Tel. 06/671075072/3/4
c/o Centro di Formazione Professionale 335/1676906
Largo di Capelvenere, 13
colpierpaolopasolini@comune.roma.it

XIII Municipio
COL Azzolino Tel. 06/67103453/4
Via Decio Azzolino, 7 06/67105100/1
colazzolino@comune.roma.it 333/4912027

Agenzie di lavoro interinale

Queste agenzie offrono la possibilità di essere occupati per determinati periodi di tempo presso più società.
Al lavoratore si applica il contratto e la contribuzione sociale di ciascuna società presso cui lavorerà.
Il lavoro in affitto riguarda anche le basse qualifiche non specializzate e i settori dell'edilizia e dell'agricoltura.

Indirizzi delle principali agenzie

Adecco Italia	
Via Appia Nuova, 669	Tel. 06/7844291
Via Ostiense, 91	Tel. 06/5745701
Viale Giorgio Ribotta	Tel. 06/50973995
ADHR	
Via Collazia, 8	Tel. 06/77256781
Via Roccaromana, 7	Tel. 06/77073243
ALI	
Via della Panetteria, 8	Tel. 06/69940208
Viale dell'Esperanto, 71	Tel. 06/54220812
Articolo 1	
Via Nocera Umbra, 135	Tel. 06/97605545
CMS	
Via Casale Agostinelli, 131/g	Tel. 06/42819160
Consorzio Italiano Cooperativo Labor	
Via Palestro, 78	Tel. 06/4462607
During	
Via Valenziani,5	Tel. 06/42000782
Etjca	
Via P. Ottoboni, 44/48	Tel. 06/43580011

Experis
Viale L. Gaurico, 9/11 Tel. 06/5423661
Generazione Vincente
Via Quattro Novembre, 95 Tel. 06/69200810
GI Group
Via Nazionale, 39
Via degli Scialoja, 4 Tel. 06/69925378
Via Ostiense, 71H
Via del Corso, 92
Gruppo Orienta
Viale B. Rizzieri, 203 Tel. 06/72902252
Viale L. Schiavonetti, 270 Tel. 800800848
Humangest
Viale Liegi, 41 Tel. 06/8541784
Intempo
Via Michelangelo Buonarroti, 59 Tel. 0766/25330
00053 Civitavecchia (RM)
Idea Lavoro
Via Cavaglieri, 26 Tel. 06/72672063
Job Italia
Via Carlo Cipolla, 10
Just On Business
Via Venti Settembre, 40 Tel. 06/42012007
Kelly Services
Via Siria, 40 Tel. 06/78359652
Via G.B. Morgagni, 30/h Tel. 06/78359748
Lavorint Risorse
Piazza dei Re di Roma, 47
Lavoropiù
Via Francesco Sapori, 65 Tel. 06/50514557

Manpower Consulting

Via Arenula, 32	Tel. 06/68804418
Via Labicana, 86	Tel. 06/7740051
Viale A. Manzoni, 22	Tel. 06/70475809
Viale dei Quattro Venti	Tel. 06/58157492
Via Boccaccio, 20 00040 Pomezia (RM)	Tel. 06/91626600 - 06/91250675

Maxwork

Via dell'Esquilino, 38	Tel. 06/91626747
Via Cavour, 96	Tel. 06/87979427

Nuove Frontiere Lavoro

Via Vittorio Metz, 45	Tel. 06/71073619

Obiettivo Lavoro

Via Goito, 58/a	Tel. 06/4474131 Tel. 06/57301628

Openjobmetis

Viale della Piramide Cestia, 31	Tel. 06/57301463

Opportunity Job

Via F. G. Tricomi, 30	Tel. 06/66188659

Orienta

Via L. Schiavonetti, 290	Tel. 06/72439
Via Flaminia, 131	Tel. 06/72439600

Praxi Intellectual Property

Viale degli Ammiragli, 91	Tel. 06/39749985

Quanta

Lungotevere Testaccio, 4	Tel. 06/570821

Randstad Italia

Piazza della Marina, 1	Tel. 06/3229561
Piazza Ragusa, 13	Tel. 06/86391182

Real job
Via Amatrice, 50 Tel. 06/86391879
Viale Etiopia, 16
Staff
Via Alessandria, 105 Tel. 06/73100171 - 06/73100170
Start People
Via Barberini, 105 Tel. 06/42021104
Synergie Italia
Via dei Mille, 8 Tel. 06/44704268
Via Cesena, 39 Tel. 06/77590479
Via Cavour, 44 Tel. 06/4450129 - 06/43580223
Via Dedalo, 56 Tel. 06/20627658 - 06/2015544
Via Alfonso Lamarmora, 18 Tel. 06/91250690
00071 Pomezia (RM)
Tempor
Via Livorno, 41 Tel. 06/77250566
Via L. Schiavonetti, 270/e Tel. 06/729631
Via Alfonso Lamarmora, 18 Tel. 06/91250690
00071 Pomezia (RM)
Temporary
Via Sicilia, 54 Tel. 06/77076379
Umana
Via Quattro Novembre, 114 Tel. 06/69380093
World International Services
Viale Parioli, 13 Tel. 0761/517907

ACLI - COLF
– Via Prospero Alpino, 20
consulenza per collocamento collaboratori familiari

Tel. 06/57087044
Fax 06/57087043
martedì e mercoledì
ore 9.00-13.00

– *Sportello immigrazione*

lunedì, martedì, giovedì e venerdì
ore 9.00-13.00
giovedì anche
ore15.00-17.00

– Via L. Spallanzani, 17
consulenza e accompagnamento al lavoro

Tel. 06/44249338
Fax 06/45441148
lunedì, mercoledì e giovedì
ore 15.00-19.00

– P.zza Sallustio, 3

Tel. 06/4817040
Fax 06/4818242
martedì ore 9.00-13.00
giovedì ore 15.00-17.00

API – COLF
sede provinciale
Via del Mortaro, 25

Tel. 06/69940319
consulenza sindacale
consulenza per permesso di soggiorno e ricongiungimento familiare
dal lunedì al venerdì
ore 10.00-18.00
sabato
ore 10.00-13.00
collocamento al lavoro
lunedì e mercoledì
ore 10.00- 12.00

Lavoro autonomo

BIC - Lazio
Sportello informativo imprese immigrati
Via Caslina, 3T

Numero Verde
800.280.320
Telefonare per
appuntamento

Camera di Commercio
per il lavoro autonomo
Via dell'Oceano Indiano, 17
M B (EUR Palasport),
777, 778

Numero Verde
800.800.077
Sportello
dal lunedì al venerdì
ore 8,45-12.30
ore 13.30-15.00

CNA
Via Massaia,31

Tel. 06/570151

Roma Capitale - Dipartimento Sviluppo economico e attività produttive
per iscrizione albo imprese artigiane
Via dei Cerchi, 6

Tel. 06/67102748/8018
martedì
ore 9.00-12.00
ore 14.00-16.00
giovedì
ore 9.00-16.00
ore 15.00-17.00
le istanze si possono presentare solo per via telematica

Città Metropolitana
Centro polivalente e Sportello Pubblico per la creazione d'Imprese di cittadini immigrati extracomunitari "Impresa senza Frontiere"
Via Monte delle Capre, 23
impresasenzafrontiere@provinciattiva.it

Tel. 06/45492950
Fax 06/45429932
per informazioni
martedì e giovedì
ore 9.30-18.30

Service Lazio 2000 - Sportello MIGRA IN COOP
assistenza agli immigrati nella creazione di imprese cooperative corsi di formazione professionale, tirocini formativi
Piazza Fernando de Lucia, 20
www.servicelazio2000.it

Tel. 06/88528416
Fax 06/88524423
per informazioni
dal lunedì al venerdì
ore 9.00-13.00
ore 14.00-18.00

Assistenza Sindacale e Patronati

ACLI Sede Provinciale
Piazza Sallustio, 3

Tel. 06/4817040

CGIL Ufficio Immigrati

– Via Buonarroti, 12
vertenze e conteggi
714 M B

lunedì e venerdì
ore 9.30-12.30
lunedì, martedì e giovedì
ore 15.00-17.30

– Via Angelo Poliziano, 20
consulenze

lunedì e giovedì
ore 9.00-12.00
ore 15.00-18.00

martedì e venerdì
ore 15.00-17.30

CISL Immigrati -A.N.O.L.F.
Via Ludovico Muratori, 29

Tel. 06/7717221
Fax 06/7717287
lunedì, giovedì e venerdì
ore 15.00-18.30

Domina
Associazione Nazionale Famiglie Datori di Lavoro Domestico
Viale Pasteur, 77

Tel. 06/50797673
Fax 06/5071124
dal lunedì al venerdì
ore 9.00-13.00
ore 14.00-18.00
consulenza in materia di lavoro domestico, assistenza legale e fiscale, vertenze di lavoro, consulenze disabili, diritti previdenziali

SEI UGL - CAF
Via del Corea, 13

Tel. 06/69200951

SI.L.E. (Sindacato Lavoratori d'Europa)
Via T. Tasso, 147-151

Tel. 06/70454309-97603681
Fax 06/233243918
dal lunedì al sabato
ore 9.00-13.00
ore 15.00-19.00
domenica
ore 10.00-14.00

UGL Roma e Lazio
Via Tevere, 20

Tel. 06/8537171
Fax 06/85371750

UIL Immigrati
Via Cavour, 108
75

Tel. 06/48166341
dal lunedì al venerdì
ore 9.00-18.00

PENSIONI
E
REDDITO DI CITTADINANZA

Pensioni e Prestazioni assistenziali

Per le pensioni dei dipendenti pubblici rivolgersi all'INPS (N. Verde 803164) o ai patronati per l'assistenza.
Per le altre pensioni e le seguenti prestazioni rivolgersi alle sedi INPS o ai patronati per informazioni e assistenza:
– "APE" (anticipazione pensionistica a 63 anni)
– Pensioni di vecchiaia
– Pensioni di anzianità
– Inabilità permanente o temporanea al lavoro
– Pensioni di reversibilità
– Assegno sociale (spetta agli anziani con più di 67 anni con 10 anni di residenza e che non hanno contributi per alcuna pensione)
– Indennità per malati di tubercolosi
– Indennità di disoccupazione ordinaria

Per le seguenti prestazioni assistenziali rivolgersi alle ASL:
Invalidità civile
Dal 1º gennaio del 2010 per la domanda di invalidità civile occorre seguire questa procedura:
a - il medico di base compila per via telematica il certificato medico con rilascio di una ricevuta.
b - entro 90 giorni dalla compilazione del certificato occorre presentare la domanda direttamente (i moduli si scaricano dal sito INPS (www.inps.it) o tramite patronato o tramite le associazioni di categoria dei disabili.
Per seguire la pratica si può richiedere un PIN personale tramite Numero Verde (803.164 da telefono fisso e 06/164164 da cellulare) o sul sito INPS nella sezione "Servizi on line".
Indennità di accompagnamento
Ne hanno diritto coloro che hanno riconosciuta l'invalidità al 100% e non sono in grado di compiere i gesti della vita quotidiana.

Assistenza economica per cure antitubercolari
Chi ha contratto una malattia tubercolare, sia essa di tipo polmonare o che abbia colpito altri organi (TBC renale, ossea, etc.) ha diritto, secondo le normative vigenti, ad un contributo economico per un tempo variabile e comunque piuttosto lungo.
Le prestazioni economiche antitubercolari sono finalizzate a reintegrare lo stato di salute e/o la capacità di guadagno economico dell'assicurato.
La domanda deve essere presentata esclusivamente per via telematica attraverso uno dei seguenti canali:

WEB – servizi telematici accessibili direttamente dal cittadino tramite PIN attraverso il portale dell'INPS (è necessario cioè registrarsi presso il sito dello stesso istituto);
CONTACT CENTER INTEGRATO – attraverso il numero telefonico 803164;
PATRONATI/INTERMEDIARI DELL'INPS – attraverso i servizi telematici offerti dagli stessi.

Cosa spetta
A chi si ammala di malattia tubercolare e ha versato almeno 52 contributi nell'arco della vita lavorativa ha il requisito sanitario accertato dal Centro Medico Legale della Sede INPS
all'atto della domanda spetta:
- Indennità giornaliera (IG): durante il periodo delle cure ospedaliere o ambulatoriali;
- Indennità post sanatoriale (IPS): spetta dal giorno successivo alla data del raggiungimento della guarigione clinica o di stabilizzazione;
- Assegno di cura e sostentamento (ACS): se la capacità di guadagno, in occupazioni confacenti alle proprie attitudini, si è ridotta.
Assegno natalizio: Se si ha usufruito, anche per un solo giorno nel mese di dicembre, di indennità antitubercolare
A chi spetta:

Ai lavoratori assicurati, ai pensionati e ai familiari a carico, anche immigrati.
In mancanza o insufficiente requisito contributivo per poter beneficiare delle indennità antitubercolari a carico dell'INPS, si può ottenere l'erogazione delle indennità da parte delle AA.SS.LL se ricorrono determinate condizioni reddituali (in genere l'equivalente della pensione sociale). Ovviamente è necessario essere residenti.

Per informazioni più dettagliate consultare la pagina
www.inps.it : Informazioni > Prestazioni a sostegno reddito > Assegno Cure Tubercolari

Anticipazione Pensionistica (APE) sociale

E in vigore il meccanismo che consente a determinate categorie di anticipare l'accesso alla pensione, tramite la cosidetta "APE sociale", un assegno che viene erogato fino al momento in cui si raggiunge l'età per la pensione vera e propria. L'importo dell'APE sociale è calcolato in base ai contributi versati al momento della richiesta, ma con la soglia massima di 1.500 euro lordi al mese e senza tredicesima mensilità. Le categorie che possono beneficiare di questa agevolazione, introdotta in via sperimentale al momento fino al 31 dicembre 2021, sono:

1. disoccupati che hanno finito integralmente di percepire, da almeno tre mesi, la prestazione per la disoccupazione loro spettante;
2. soggetti che al momento della richiesta e da almeno sei mesi assistono il coniuge, l'unito civilmente o un parente di primo grado convivente (genitore, figlio) con handicap grave ai sensi dell'articolo 3, comma 3, della legge 5 febbraio 1992, n. 104.
3. invalidi civili con un grado di invalidità pari o superiore al 74% ufficiale;

4. dipendenti che svolgono o abbiano svolto da almeno sei anni in via continuativa una delle attività lavorative considerate usuranti dal decreto attuativo.

I requisiti anarafici sono i seguenti:

- almeno 63 anni di età
- almeno 30 anni di anzianità contributiva (28 per le donne con figli)
- non essere titolari di alcuna pensione diretta.

L'accesso al beneficio è inoltre subordinato alla cessazione di attività di lavoro dipendente, autonomo e parasubordinato svolta in Italia o all'estero.

5. Anche i lavoratori che svolgono attività usuranti possono accedere all'APE con 34 anni di anzianità contrbutiva

Sedi INPS

Numero Verde Tel. 803.164

Sede Provinciale di Roma
Via Amba Aradam, 5 - 00184 Roma
Ostia Lido
Via delle Baleniere, 8 - 0121 Roma
Tiburtino
Via Igino Giordani, 55 - 00159 Roma
Flaminio
Lungotevere Thaon De Revel, 80 - 00196 Roma
Monteverde
Via Lenin, 45/49 - 00149 Roma
Montesacro
Via C. Spegazzini, 66 - 00156 Roma
Aurelio
Via di Torrevecchia, 592 - 00168 Roma
Prenestino/Casilino

Via E. Longoni, 59 - 00155 Roma
Centro
Via Beccaria, 29 - 00196 Roma
EUR
Viale Beethoven, 11 - 00144 Roma
Tuscolano
Via Quintavalle, 32 - 00173 Roma

PATRONATI

PATRONATO ACLI

– P.zza Sallustio, 3	Tel. 06/4817040
– Via Scarpanto, 49/A	Tel. 06/87181012
– Via Bargoni, 3	Tel. 06/58520137
– Via Ciamarra, 173 b	Tel. 06/7223040
– Via I. Giordani, 51	Tel. 06/40501649
– Via Vicopisano, 93	Tel. 06/55265890
– Via Tor de Schiavi, 213	Tel. 06/24408260
– Via Giulio Romano, 28	Tel. 06/32600538
– Via Prospero Alpino, 20	Tel. 06/5708739
– Via di Torrevecchia, 590	Tel. 06/6146815

ITALUIL

– Via Cavour, 108	Tel. 06/4820827

INAS CISL

– Via Crescimbeni, 13/72	Tel. 06/70493438
– Via B. degli Ubaldi, 378	Tel. 06/6380500
– Via Mozart, 77	Tel. 06/4073411
– Via Monte Cervialto, 138	Tel. 06/87189716
– Via dei Castani, 56	Tel. 06/2314070
– Via A. Ciamarra 3/5	Tel. 06/7218134

Patronato Inca CGIL

- Via Poliziano, 35/37	Tel. 06/4817857
- Via Pomponazzi, 8	Tel. 06/39723729

- Via Padre Reginaldo Giuliani 38	Tel. 06/5110845
- Via T. Sillani, 3 VII Ponte	Tel. 06/5021303
- Via Pescaglia, 12	Tel. 06/5514148
- Via Costanzo Casana, 20	Tel. 06/5610900
- Via Michele Bonelli,10	Tel. 06/6273847 06/6143149
- Viale Irpinia, 66	Tel. 06/27800812 06/21703058
- Via Ripa Teatina, 41	Tel. 06/4075746
- Via Isole Curzolane, 19	Tel. 06/8171778

Pensione di Cittadinanza

Tutti coloro che hanno compiuto 67 anni, anche se hanno già un assegno sociale o una pensione minima, e hanno un'ISEE inferiore a 9360 euro possono fare domanda di pensione di cittadinanza e avranno una integrazione che può arrivare ai 780 euro in presenza di un contratto di affitto o di una rata di mutuo per la casa di proprietà.

Reddito di Cittadinanza

Il reddito di cittadinanza può essere richiesto da i cittadini italiani e dagli stranieri residenti in Italia da almeno 10 anni che abbiano un ISEE inferiore a 9360 euro. L'importo varia in caso di singoli o di nuclei familiari con minori e con invalidi, oppure se si è in affitto o in casa di proprietà con un mutuo corrente. La domanda si può fare presso le poste, i patronati e direttamente se si possiede un pin dispositivo dell'INPS. Importante è avere l'ISEE aggiornato al momento della domanda. Se viene riconosciuto successivamente ci sarà una convocazione dei Centri per l'impiego per favorire una occupazione che non riguarderà coloro che sono esenti secondo la normativa. Per maggiori informazioni rivolgersi ai patronati al momento della domanda.

* SPI - SPORTELLI SOCIALI CGIL

Sportelli per aiuto pratiche previdenziali, invalidità, aiuti per non autosufficienti e disabili

SPI RIETI ROMA EST VALLE ANIENE Tel.06-43598687
Spi IV Municipio 347/2816893
Via Balsamo Crivelli,79 Martedì
Roma ore 9.30-12.30
Mercoledì
ore 9.30-12.30

SPI RIETI ROMA EST VALLE ANIENE Tel.347/2661026
Spi V Municipio Lunedi Mercoledì Venerdì
Viale Irpinia, 70/72 ore 9.30-12.30
Roma

SPI RIETI ROMA EST VALLE ANIENE Tel.0774-346135
Spi Guidonia 347/2571935
Via Motta, 22/24 Mercoledì
Guidonia ore 15.00-18.00
Venerdì
ore 9.30-12.30

SPI RIETI ROMA EST VALLE ANIENE Tel.06-9061289
Spi Monterotondo 347/2571935
Via Sardegna, 3 Martedì
Monterotondo ore 9.30-12.30
Giovedì
ore 15.00-18.00

SPI RIETI ROMA EST VALLE ANIENE Tel.347/2797609
Spi Rieti/Velino/Cicolano Martedì
Via Porta Romana, 55 ore 9.00-12.30
Rieti Giovedì
ore 9.00-12.30

SPI CGIL ROMA CENTRO OVEST LITORANEA
Spi X Municipio
Via Costanzo Casana,207
Ostia

Tel.345/9786345

SPI CGIL ROMA CENTRO OVEST LITORANEA
Spi X Municipio
Via Eugenio Cisterna, 19
Acilia

Tel.345/9786345

SPI CGIL ROMA CENTRO OVEST LITORANEA
Spi XI Municipio
Via Pescaglia,12
Roma (Magliana)

Tel.06-55269237
342/5026875
Martedì
ore15.00-17.30
Mercoledì
ore 9.00-12.00

SPI CGIL ROMA CENTRO OVEST LITORANEA
Spi I Municipio
Via Poliziano,35
Roma (Esquilino)

Tel.345/2919102
Lunedì
ore 10.00-13.00
Giovedì
ore 10.00-13.00

SPI CGIL CIVITAVECCHIA ROMA NORD VT
Spi Vejo-Valle del Tevere
Via Roma.116/118
Castelnuovo di Porto

Tel.06-90160098
Lunedi
ore 9.30-12.30
Mercoledì Venerdì
ore 15.00-18.00

Casa

Casa

Alloggi di edilizia residenziale pubblica

Per l'assegnazione in locazione di alloggi di edilizia residenziale pubblica, ubicati nel Comune di Roma e Comuni limitrofi, ai sensi della Legge Regionale 6 Agosto 1999, n. 12 possono presentare domanda di partecipazione, i cittadini in possesso dei seguenti requisiti:

- cittadinanza italiana o di uno Stato aderente all'Unione Europea o di altro Stato non aderente all'Unione Europea, titolare di carta di soggiorno o regolarmente soggiornante ed iscritto nelle liste di collocamento od esercitante una regolare attività di lavoro subordinato o di lavoro autonomo;
- non titolarità di diritti di proprietà, usufrutto, uso ed abitazione su alloggio adeguato alle esigenze del nucleo familiare;
- residenza anagrafica od attività lavorativa esclusiva o principale del Comune di Roma;
- reddito annuo complessivo del nucleo familiare non superiore a e 18.000 annui;

la domanda di partecipazione al bando di concorso deve, a pena di inammissibilità, essere redatta su apposito modello fornito dal Comune di Roma e distribuito presso gli Uffici U.R.P. municipali.
La domanda di partecipazione al bando con allegata fotocopia del documento di identità del richiedente, deve essere spedita al Comune di Roma - Ufficio per le Politiche Abitative - Viale dell'Urbanistica, 18 - 00144 Roma, esclusivamente a mezzo raccomandata postale con busta e con cartolina avviso di ricevimento. Sulla busta può essere scritta in modo leggibile, esclusivamente la frase "Bando generale case popolari". Il timbro apposto dall'ufficio Postale fa fede del rispetto del termine per la presentazione della domanda.

Il bando non ha termini di chiusura per la presentazione delle domande. Le graduatorie hanno scadenza semestrale - entro il 31 maggio ed entro il 30 novembre di ogni anno - con riferimento alle domande pervenute rispettivamente entro il 31 dicembre ed entro il 30 giugno.

Buono casa
Le domande finalizzate ad ottenere il contributo per l'affitto devono essere presentate attraverso la modulistica predisposta (anche disponibile presso gli Uffici Relazione con il Pubblico di tutti i Municipi), a mezzo raccomandata con ricevuta di ritorno o tramite le organizzazioni sindacali degli inquilini, al Comune di Roma Ufficio per le Politiche Abitative - SERVIZIO CONTRIBUTI Quadrato della Concordia, 4 - 00144 Roma
Dall'entrata in vigore della legge n. 145 del 1999 gli sfratti vengono eseguiti, in mancanza di accordo tra le parti, su richiesta del proprietario al Giudice unico del Tribunale.
Le commissioni prefettizie sono abolite.
Il Pretore (o Giudice unico) potrà sospendere lo sfratto fino ad un massimo di 18 mesi nei casi di:
inquilini con più di 65 anni
inquilini con 5 o più figli a carico,
inquilini iscritti nelle liste di mobilità o disoccupati o cassaintegrati assegnatari di casa dello IACP, del comune, di ente o di cooperativa in attesa di presa di possesso
famiglie con un componente malato terminale o portatore di handicap.

Assistenza alloggiativa CAAT (Capranica)
L'assistenza alloggiativa consiste in un contributo economico fino a € 516 al mese, per il pagamento dell'affitto di una casa. I contributi sono corrisposti per 4 anni. Può fare domanda:
- chi ha subito sfratti o sgombri dalla forza pubblica o ha dovuto lasciare casa per calamità

- italiani e immigrati residenti da almeno un anno;
- chi ha un reddito inferiore a €11.620,28

Sfratti

E tuttora in atto la proroga del blocco degli sfratti per finita locazione che riguardano le persone che

1. hanno un reddito annuo lordo complessivo familiare inferiore a 27.000 euro;
2. siano o abbiano nel proprio nucleo familiare persone ultrasessantacinquenni, malati terminali o portatori di handicap con invalidità superiore al 66%
3. hanno nel proprio nucleo figli fiscalmente a carico. L'esistenza di tali requisiti deve essere autocertificata e comunicata al padrone di casa.

Nei casi di "morosita' incolpevole", da intendersi come "la situazione di sopravvenuta impossibilita' a provvedere al pagamento del canone locativo a ragione della perdita o consistente riduzione della capacita' reddituale del nucleo familiare' (esempio: perdita di lavoro per licenziamento; cassa integrazione ordinaria o straordinaria che limiti notevolmente la capacita' reddituale; malattia grave, infortunio o decesso di un componente del nucleo familiare che abbia comportato o la riduzione del reddito complessivo del nucleo medesimo o la necessita' dell'impiego di parte notevole del reddito per fronteggiare rilevanti spese mediche e assistenziali), si può fare domanda al comune per un contributo economico e ottenere una dilazione del provvedimento di sfratto esecutivo.

E utile rivolgersi a uno dei vari sindacati di inquilini che hanno i moduli già predisposti.

Sindacati e Associazioni di inquilini

Per aiuto e assistenza legale, ci si può rivolgere ai sindacati degli inquilini SICET o SUNIA.

SICET

– Via G.M. Crescimbeni 25 -	Tel. 06/4468167
– Via Mozart 77	Tel. 06/83769812
– Via Ciamarra 3/9	Tel. 06/89764331
– Via Montecervialto 138	Tel. 06/89765447
– Via Baldo degli Ubaldi 378	Tel. 06/81175031
– Via Tiberina 105,	Tel. 06/81179742
– Via Paolo Orlando 58, (Ostia)	Tel. 06/90201230

SUNIA

– Via Monte Epomeo, 17	Tel. 06/8188992
– V.le Irpinia, 56	Tel. 06/2753848
– Via C. Fiamma, 161	Tel. 06/76967224
– Via G. Veronese, 56	Tel. 06/55363808

Unione Inquilini

– Via Cavour, 101	Tel. 06/4882374
– Via Ponzio Cominio, 56	Tel. 06/7140744

Alloggi di edilizia residenziale pubblica

Per l'assegnazione in locazione di alloggi di edilizia residenziale pubblica, ubicati nel Comune di Roma e Comuni limitrofi, ai sensi della Legge Regionale 6 Agosto 1999, n. 12 possono presentare domanda di partecipazione, i cittadini in possesso dei seguenti requisiti: • cittadinanza italiana o di uno Stato aderente all'Unione Europea o di altro Stato non aderente all'Unione Europea, titolare di carta di soggiorno o regolarmente soggiornante ed iscritto nelle

liste di collocamento od esercitante una regolare attività di lavoro subordinato o di lavoro autonomo;

- non titolarità di diritti di proprietà, usufrutto, uso ed abitazione su alloggio adeguato alle esigenze del nucleo familiare;
- residenza anagrafica od attività lavorativa esclusiva o principale del Comune di Roma;
- reddito annuo complessivo del nucleo familiare non superiore a € 18.000 annui;

la domanda di partecipazione al bando di concorso deve, a pena di inammissibilità, essere redatta su apposito modello fornito dal Comune di Roma e distribuito presso gli Uffici U.R.P. municipali.

La domanda di partecipazione al bando con allegata fotocopia del documento di identità del richiedente, deve essere spedita al Comune di Roma - Ufficio per le Politiche Abitative - Viale dell'Urbanistica, 18 - 00144 Roma, esclusivamente a mezzo raccomandata postale con busta e con cartolina avviso di ricevimento. Sulla busta può essere scritta in modo leggibile, esclusivamente la frase "Bando generale case popolari". Il timbro apposto dall'ufficio Postale fa fede del rispetto del termine per la presentazione della domanda.

Il bando non ha termini di chiusura per la presentazione delle domande. Le graduatorie hanno scadenza semestrale - entro il 31 maggio ed entro il 30 novembre di ogni anno - con riferimento alle domande pervenute rispettivamente entro il 31 dicembre ed entro il 30 giugno.

Intervento di sostegno economico per il superamento dell'emergenza abitativa del Comune (Del CC. 163/1998)

Le domande finalizzate ad ottenere il contributo per l'affitto devono essere presentate attraverso la modulistica predisposta (anche disponibile presso gli Uffici Relazione con il Pubblico di tutti i

Municipi), a mezzo raccomandata con ricevuta di ritorno o tramite le organizzazioni sindacali degli inquilini, al Comune di Roma Ufficio per le Politiche Abitative - SERVIZIO CONTRIBUTI Quadrato della Concordia, 4 - 00144 Roma

Sfratti

Dall'entrata in vigore della legge n. 145 del 1999 gli sfratti vengono eseguiti, in mancanza di accordo tra le parti, su richiesta del proprietario al Giudice unico del Tribunale.

Lo sfratto si distingue in tre distinte fasi:

- Lettera di disdetta (regolare) del proprietario, per finita locazione (se l'inquilino non libera l'appartamento, il proprietario può rivolgersi al Giudice);
- Lettera di precetto (dopo la sentenza del Giudice) con cui il proprietario chiede all'inquilino di lasciare libero l'appartamento (trascorsi 10 giorni il proprietario può chiedere al Giudice una sentenza di sfratto);
- Sentenza di sfratto, che poi viene eseguita dall'Ufficiale Giudiziario.

L'inquilino su tutte le fasi, può fare ricorso e può chiedere rinvii, facendosi assistere dai sindacati inquilini

Contributo all'affitto (Buono casa)

Il Comune di Roma sta provvedendo a pagare le annualità arretrate, e dovrebbe essere varato a breve un nuovo bando.

Assistenza alloggiattiva CAAT (Capranica)

L'assistenza alloggiativa a chi vuole uscire dai CAAT (Centri Assistenza Alloggiativa Temporanea) consiste in un contributo economico fino a € 516 al mese, per il pagamento dell'affitto di una casa. I contributi sono corrisposti per 4 anni.

Morosità incolpevole

Nei casi di "morosita' incolpevole", da intendersi come "la situazione di sopravvenuta impossibilita' a provvedere al pagamento del canone locativo a ragione della perdita o consistente riduzione della capacita' reddituale del nucleo familiare' (esempio: perdita di lavoro per licenziamento; cassa integrazione ordinaria o straordinaria che limiti notevolmente la capacita' reddituale; malattia grave, infortunio o decesso di un componente del nucleo familiare che abbia comportato o la riduzione del reddito complessivo del nucleo medesimo o la necessita' dell'impiego di parte notevole del reddito per fronteggiare rilevanti spese mediche e assistenziali) si può fare domanda al comune per un contributo economico e ottenere una dilazione del provvedimento di sfratto esecutivo. E utile rivolgersi a uno dei vari sindacati di inquilini che hanno i moduli già predisposti.

INFORMAZIONI UTILI PER GLI IMMIGRATI

Indirizzi utili per Immigrati e Rifugiati

Centro per la tutela dei richiedenti asilo
– Fiumicino aeroporto
Valico di frontiera
Terminal 3

Tel. 06/65956019
assistenza e accoglienza per richiedenti asilo
(su richiesta intervengono a Ciampino e Civitavecchia)
dal lunedì al venerdì
ore 9.00-21.00
sabato
ore 9.00-13.00

Centro Permanente per il Rimpatrio
Via Cesare Chiodi, 1

Tel. 06/658541

Commissione nazionale per il diritto d'asilo
c/o Caserma Polizia San Marcello
Via SS. Apostoli, 16
commissionenazionaleasilo@pecdlci.interno.it

Tel. 06/6900100
lunedì e venerdì
ore 8.30-17.30

Commissione territoriale per il riconoscimento della protezione internazionale

Le informazioni al pubblico sono fornite dal lunedì al venerdì ai numeri:
Tel. 06/94537753
Commissione e Sezione I
(Via dei SS. Apostoli, 16)
Tel. 06/99569764
Sezione III (Via Veientana,

386) rispondono operatori nelle lingue seguenti:
lunedì
francese/arabo,
martedì
bangladese/inglese,
mercoledì
urdu/pinjabi, hindi,
giovedì
turco/curdo,
venerdì
cinese/spagnolo

– I sezione
c/o Caserma Polizia San Marcello
Via SS. Apostoli, 16
rifugiati.roma@pec.interno.it
Tel. 06/6900255
06/69767616

– II sezione
Via Cavour, 266
rifugiati.roma.sezione2@pec.interno.it
Tel. 06/46203020

– III sezione
Via Veientana, 386
rifugiati.roma.sezione3@pec.interno.it
tel. 06/46546641

CRI - Comitato Area Metropolitana di Roma Capitale
Via Bernardino Ramazzini, 31
Tel. 06/5510

Croce Rossa Italiana
URP
Via Toscana, 12
00187 Roma
urp@cri.it

Tel. 8000166666
06/42012525

Direzione Territoriale del Lavoro
Via Maria Brighenti, 23
00159 Roma

Tel. 06/432611
dal lunedì al venerdì
ore 9.00-12.00
lunedì e martedì
ore 14.30-16.00

Ministero degli Affari Esteri
Ufficio Visti - URP

Tel. 06/36912284-8899
06/36918542
dal lunedì al venerdì
ore 9.00-15.30

Ministero dell'Interno

– Test di lingua italiana (per permessi di soggiorno di lunga durata)

per sostenere il test inviare online la domanda alla prefettura di residenza https://nullaostalavoro.dlci.interno.it
sono esentati dal test
- figli minori di 14 anni
- persone con grave deficit di apprendimento linguistico certificato da struttura sanitaria pubblica
- chi possiede un'attestazione o titolo che certifichi la conoscenza della lingua

	italiana a livello non inferiore all'A2 del quadro comune di riferimento europeo, rilasciato dall'Università di Siena, dall'Università per immigrati di Perugia, dall'Università Roma Tre e dalla Società Dante Alighieri (enti certificatori) o dai CPIA

Piazza del Viminale,1 Tel. 06/4651
www.interno.gov.it/it
Le domande per molti documenti possono essere presentate esclusivamente in via informatica e/o presso i patronati.
Le seguenti domande si inviano via internet e successivamente si può controllare lo stato della pratica

– Domande di cittadinanza italiana	per consultare la pratica online: https://www.interno.gov.it/cittadinanza-e-altri-diritti-civili/cittadinanza/cittadinanza-invia-tua-domanda
– Domande di nulla osta al lavoro per cittadini extracomunitari domande di ricongiungimento familiare domande di conversione del permesso di soggiorno comunicazioni per la sottoscrizione dell'accordo di integrazione	https://nullaostalavoro.dlci.interno.it/Ministero/Index2.jsp

Ministero della Salute
Ufficio per il riconoscimento dei titoli di studio sanitari
Via G. Ribotta, 5
00144 Roma

Tel. 06/59941
informazioni e moduli su http://www.salute.gov.it/portale/riconoscimentoQualifiche/homeRiconoscimentoQualifiche.jsp
Nelle schede tematiche si trovano le mail e i link di collegamento con i diversi uffici (riconoscimento qualifiche professionali conseguite nei paesi UE, riconoscimento qualifiche professionali conseguite nei paesi extra UE) che forniscono le notizie utili

Polizia di frontiera
Scalo aereo di Fiumicino
Via Dell'Aeroporto, 1
Fiumicino

Tel. 06/656101

Scalo aereo Ciampino
Via Appia Nuova, 1561
Ciampino

Tel. 06/7934851

Scalo marittimo Civitavecchia
Largo della Pace
Civitavecchia

Tel. 0766/59601

Polizia di Stato Questura di Roma
– URP
Via di San Vitale, 15
00184 Roma
urp.rm@poliziadistato.it

Tel. 06/46863401
dal lunedì al venerdì
ore 8.30-13.30
ore 15.30-19.00

sabato
ore 8.30-13.30

– Ufficio immigrazione
Via T. Patini, 23
00155 Roma
437 M B (Rebibbia)
immig.quest.rm@pecps.poliziadistato.it

Tel. 06/46863098
Tel. 06/46863067

– Sala soggiorni
Via T. Patini, 23
00155 Roma
http://questura.poliziadistato.it/stranieri

è possibile controllare se il permesso di soggiorno è pronto sul sito per cittadini extracomunitari parenti di cittadini italiani e/o comunitari, per dichiarazione di presenza e per alcuni tipi di permesso di soggiorno (affari, cure mediche, gare sportive, motivi umanitari, minore età, giustizia, primo rilascio per apolidia, invito, vacanze lavoro ed integrazione minori)
dal lunedì al venerdì
ore 8.30-11.30
giovedì
ore 15.00-17.00
solo informazioni e consegna permessi di soggiorno
martedì
ore 15.00-17.00

– Sala profughi
Via T. Patini, 23
00155 Roma

per la richiesta di asilo politico
dal lunedì al venerdì
ore 8.30-11.30

solo per informazioni
martedì e giovedì
ore 15.00-17.00
le domande di rinnovo del permesso di soggiorno possono essere inviate attraverso gli uffici postali abilitati

Prefettura di Roma
Per tutta la corrispondenza con gli uffici della Prefettura l'indirizzo è Via IV Novembre, 110. Se si intende inviare ricorsi o altri atti al Prefetto di Roma bisogna utilizzare: per raccomandate con ricevuta di ritorno Via IV Novembre, 119 00187 Roma; per consegna a mano Ufficio Posta della Prefettura di Roma Via S. Eufemia, 23

– UTG Via IV Novembre, 119 00187 Roma	Tel. 06/67291 Fax 06/67294555 se si intende inviare ricorsi o altri atti al Prefetto di Roma bisogna utilizzare: - per raccomandate con ricevuta di ritorno Via IV Novembre, 119 00187 Roma - per consegna a mano Ufficio Posta della Prefettura di Roma Via S. Eufemia, 23
– Sportello unico per l'immigrazione Via Stendhal, 1 00144 Roma immigrazione.pref_roma@interno.it	dopo aver presentato le domande, si possono prenotare online, all'indirizzo http://www.prefettura.it/roma/contenuti/70779.htm gli appuntamenti per consegna documentazione per: ritiro nulla osta lavoro

	(decreto flussi, stagionali, conversioni); richiesta del permesso di soggiorno per primo ingresso (per cittadini immigrati che entrano in Italia con un visto); consegna di documenti originali/integrazioni per la cittadinanza; informazioni; per segnalare particolari situazioni si può inviare una mail
– Ufficio per la richiesta della cittadinanza italiana Via Stendhal, 1 00144 Roma cittadinanza.pref_roma@interno.it https://www.interno.gov.it/it/temi/cittadinanza-e-altri-diritti-civili/cittadinanza	Tel. 06/67295222 la domanda e l'iter della pratica si seguono sul sito; sarà inviato l'appuntamento presso la Prefettura per la verifica dei documenti. Si possono richiedere informazioni e/o inviare integrazioni di documenti via mail. martedì e giovedì prenotazione moduli
– Ufficio legalizzazione Via Stendhal, 1 00144 Roma	Tel. 06/672946633 06/67296732-710 06/67294744-732 per riconoscimenti di documenti italiani all'estero e viceversa lunedì, mercoledì e venerdì ore 9.00-12.00
– URP	Tel. 06/67294353-571

Via IV Novembre, 119 A
00187 Roma
protocolloprefrm@pec.interno.it

06/67294553
dal lunedì al venerdì
ore 9.00-13.00

Roma Capitale
Per le misure dovute alla pandemia da covid-19 le informazioni per gli accessi agli uffici si possono richiedere via mail agli indirizzi indicati a pag. 122

– Ufficio Cittadinanza
Via L. Petroselli, 50
00153 Roma

Tel. 06/67103736
lunedì, martedì, mercoledì e venerdì
ore 8.30-13.00
giovedì
ore 8.30-16.30

– Denunce di nascita
Via L. Petroselli, 50
00153 Roma

Tel. 06/67102373
anche sabato
ore 8.30-12.00

– Ufficio Matrimoni
Via L. Petroselli, 50
00153 Roma

Tel. 06/67100278

– Trascrizione atti di nascita avvenuta all'estero
Via l. Petroselli, 54
00153 Roma

Tel.06/67102281

Ufficio Coordinamento Comitati Locali Educazione degli Adulti
Via dei Cerchi, 6
00186 Roma
coordinamento.eda@comune.roma.it

educazione e corsi professionali

UNAR (Ufficio Nazionale contro le Discriminazioni Razziali)

Tel. 800901010
numero verde per le vittime di razzismo (in varie lingue)
dal lunedì al venerdì
ore 8.00-17.00

UNHCR
(Alto Commissariato delle Nazioni Unite per i Rifugiati)
Via Leopardi, 24
itaro@unhcr.org
skype: unhcr-inforoma
360 3, 19

Tel. 06/802121
martedì e giovedì
ore 9.30-12.30
ore 14.00-16.00

BIBLIOTECHE

(per l'accesso e gli orari telefonare alla singola biblioteca o consultare www.bibliotechediroma.it)

Nelle Biblioteche del Comune di Roma l'accesso e il prestito dei libri è gratuito. In alcune biblioteche (contrassegnate con un asterisco) esiste anche il servizio internet gratuito su prenotazione. Alcune biblioteche dispongono di libri in altre lingue. Ci sono corsi di italiano di vari livelli in alcune biblioteche (indicati sotto) con esame CELI finale e un corso on-line, per informazioni 06/45460314 oppure prenotazioni.intercultura@bibliotechediroma.it . Riportiamo di seguito gli indirizzi:

BIBLIOTECA CENTRALE PER RAGAZZI*
Via S. Paolo alla Regola, 15/18 - Tel. 06/45460390 -396

Municipio I
*Enzo Tortora** - Via Zabaglia 27/b - Tel. 06/45460601 testi in arabo, corso di italiano livello B1
*Casa della Memoria** - Via S. F. di Sales, 5 - Tel. 06/45460501 aperta solo per attività culturali
*Bruno** - Via Giordano Bruno, 47 - Tel. 06/45460461
*Casa delle Letterature** - Piazza dell'Orologio, 3 - Tel. 06/45460581

Municipio II
*Flaminia** - Via C. Fracassini, 9 - Tel. 06/45460441
*Villa Leopardi** - Via Macallè, 9 - Tel. 06/45460621
*Europea** - Via Savoia, 13 - Tel. 06/45460686 corsi di lingua multimediali
*Tullio De Mauro**- Via Tiburtina, 113 - Tel. 06/45460631

Municipio III
*Flaiano** - Monte Ruggero, 39 - Tel. 06/45460431

Municipio IV
Vaccheria Nardi - Via Grotte di Gregna, 37 - Tel. 06/45460491
Centro Culturale Aldo Fabrizi - Via Treia, 14 - Tel. 06/45460730
Fabrizio Giovenale - Via Fermo Corni - Tel. 06/45460751

Municipio V
*Mameli ** - Via del Pigneto, 22 - Tel. 06/45460541
*Penazzato** - Via Penazzato, 112 - Tel. 06/45460531 corsi di lingua multimediale
*Rodari** - Via F. Tovaglieri, 237 - Tel. 06/45460571 libri in varie lingue e testi per imparare l'italiano
*Teatro Quarticciolo** - Via Castellaneta, 10 - Tel. 06/45460701

Municipio VI
*Borghesiana** - Largo Monreale - Tel. 06/45460361
*Collina della Pace** - Via Bompietro, 16 - Tel. 06/45460740

Municipio VII
*Rugantino** - Via Rugantino, 113 - Tel. 06/45460591
corsi di italiano su cd-rom
*Nelson Mandela** - Via La Spezia, 21 - Tel. 06/45460341 libri in cinese, urdu, bengali, hindi
Casa dei Bimbi - Via L. Leonardi, 153 - Tel. 06/45460381
libri per bambini in varie lingue
*Raffaello** - Via Tuscolana, 1111 - Tel. 06/45460551

Municipio VIII
*Arcipelago Auditorium** - Via Benedetto Croce, 50 -
Tel. 06/45460710

Municipio IX
*Pasolini** - Viale Caduti per la Resistenza, 410A Tel. 06/45460521
Laurentina -Piazzale Elsa Morante - Tel. 06/45460760

Municipio X
*Morante** - Via A. Cozza, 7 (Ostia) - Tel. 06/45460481 - 483 libri in varie lingue - corsi di italiano su cd-rom
*Onofri** - Via U. Lilloni, 39/45 (Acilia) - Tel. 06/45460641

Municipio XI
*Marconi** - Via G. Cardano, 135 - Tel. 06/45460301 libri in varie lingue - corsi di italiano livelli A1 e A2
*Renato Nicolini** - Via M. Mazzacurati, 76 - Tel. 06/45460421
corsi di lingua su cd-rom, libri per ipovedenti

Municipio XII
*Longhena** - Via Longhena, 98 - Tel. 06/45460471
*Colli Portuensi** - Via dei Colli Portuensi, 275 - Tel. 06/45460401
libri gialli

Municipio XIII
*Cornelia** - Via Cornelia, 45- Tel. 06/45460411
*Valle Aurelia** - Via di Valle Aurelia, 129 - Tel. 06/45460610
corsi di lingua su cd-rom

Municipio XIV
*Basaglia** - Via Borromeo, 67 - Tel. 06/45460371 libri in polacco, russo e romeno - audiolibri per non vedenti

*Casa del Parco** - Via della Pineta Sacchetti, 78 (interno parco) - Tel. 06/45460671

Municipio XV
*Galline bianche** - Via Galline Bianche, 105 - Lotto IV
Tel.06/45460451 libri in varie lingue

BIBLIOTECHE IN CARCERE

Segreteria Tel. 06/45460730
- *Casa circondariale Regina Coeli*
- *Casa circondariale Rebibbia Nuovo Complesso*
- *Casa circondariale Rebibbia femminile*
- *Casa di reclusione Rebibbia*
- *Casa di Custodia attenuata Rebibbia III Casa*

Comunità di Sant'Egidio
Via Dandolo, 10

biblioteca a prestito per le persone senza dimora
mercoledì, venerdì, sabato
ore 16.30-19.00

SCUOLE DI ITALIANO PER IMMIGRATI

Per imparare l'italiano gratuitamente ci si può rivolgere ai seguenti indirizzi:

ACLI - Via Prospero Alpino, 20 - Tel. 06/57087028 info@acliroma.it
dal lunedì al venerdì ore 10.00-18.00
Corsi di lingua italiana dal livello base A1 al medio avanzato B2; corsi per assistenti familiari e collaboratrici domestiche; corsi di inglese e di informatica

ACSE - Via del Buonconsiglio, 19 - Tel. 06/6791669 segreteria.acse@gmail.com Iscrizioni - giovedì ore 9.00-11.00
Anche corsi di informatica e inglese.
Portare documento, 2 fototessera e modello ISEE o dichiarazione di ospitalità.
Il servizio è rivolto a migranti o profughi del sud del mondo presenti in Italia da meno di 4 anni

ARCI ROMA - SCUOLA POPOLARE INTERCULTURALE -
Viale G.Stefanini, 15 - Tel.06/41734712 -
scuolapopolareroma@arci.it
Corsi per adulti e minori di vario livello.
Iscrizioni e lezioni lunedì e mercoledì ore 15.00 - 17.00
martedì, giovedì e venerdì venerdì ore 11.00 - 13.00

CARITAS - Via delle Zoccolette, 17 - Tel.06/88815300 lezioni: dal lunedì al venerdì ore 10.00-12.00 e 14.00-16.00
scuola.stranieri@caritasroma.it

CASA DEI DIRITTI SOCIALI FOCUS - Via G. Giolitti, 241/G - Tel. 06/4464613 - lunedì ore 10.30-14.30
da martedì a venerdì ore 10.30-15.00 e 17.00-19.00
Attualmente solo lezioni on line. Per informazioni telefonare negli orari indicati a pag. 78

CENTRI PROVINCIALI PER L'ISTRUZIONE DEGLI ADULTI (CPIA)

Corsi di alfabetizzazione e apprendimento della lingua italiana finalizzati al conseguimento di un titolo attestante il raggiungimento di un livello non inferiore a A2;

Percorsi di primo livello articolati in due periodi didattici,

il primo finalizzato al conseguimento del titolo conclusivo del primo ciclo di istruzione (ex licenza media)

il secondo al conseguimento della certificazione attestante l'acquisizione delle competenze di base connesse

all'obbligo di istruzione e relative alle attività comuni a tutti gli indirizzi degli Istituti Tecnici e Professionali, non inferiore al livello A2

Possono iscriversi ai CPIA

- adulti (anche immigrati con regolare permesso di soggiorno) che intendono conseguire il titolo di studio conclusivo di primo o secondo livello
- adulti immigrati (con regolare permesso di soggiorno) che intendono iscriversi ai Percorsi di alfabetizzazione e apprendimento della lingua italiana
- giovani che hanno compiuto i 16 anni di età che non potendo frequentare i corsi diurni intendono conseguire il titolo di studio di secondo livello

CPIA 1
Via C. A. Cortina, 70 - 00159 Roma Tel. 06/43598619 -
rmmm67000c@istruzione.it
CPIA 2
Via Vitaliano Ponti, 30 - 00169 Roma Tel. 06/23235159
rmmm671008@istruzione.it
CPIA 3
Corso Vittorio Emanuele II, 217 - 00186 Roma Tel. 06/121125421
rmmm672004@istruzione.it
CPIA 4
Via Palestro, 38 . 00185 Roma Tel. 06/4453994
rmmm67300x@istruzione.it

CENTRO DI FORMAZIONE MADONNA DI LORETO - ACILIA
Via Macchia Saponara, 106 - Tel. 06/5215520 martedì e giovedì ore 19.00-20.30 (iscrizioni)

CENTRO WELCOME Via Panama, 13 Tel. 3355630996 ornella-capasso@gmail.com - Corsi di italiano da alfabetizzazione a livello intermedio B1
martedì e giovedì ore 16.00-18.00 iscrizioni aperte dal 1 ottobre al 30 giugno

COMUNITÀ DI SANT'EGIDIO - SCUOLE DI LINGUA E CULTURA ITALIANA
- Trastevere
  Vicolo S. Maria in Trastevere, 23
  mail: scuola@santegidio.org
  segreteria: giovedì ore 15.30-19.00 domenica ore 9.30-12.30
  prenotazione iscrizioni: www.gentidipace.it

- Ostia
  Via Baffigo, 7
  segreteria: domenica ore 9.30-11.00

- Esquilino (MB Colosseo)
  Via del Colosseo, 19
  segreteria: giovedì ore 15.30-17.00
  per info inviare mail a esquilinoscuoladilingua@gmail.com

- Tor Pignattara
  Via Casilina, 761
  segreteria: sabato ore 10.00-12.00

- TorreNova (MC Torrenova e poi bus 046)
  c/o Chiesa S. Gaudenzio
  Via di Torrenova, 114
  segreteria: domenica ore 15.30-17.30
  mail: scuolasantegidiotorrenova@gmail.com

- Nomentano (M B Policlinico)
  c/o Chiesa S. Giuseppe
  Via Francesco Redi, 1
  segreteria: giovedì ore 17.00-19.00

- Primavalle (MA Battistini + Bus)
  Via Michele Bonelli, 38 (sottoscala A alla fine della strada seguire le frecce)
  segreteria: domenica ore 9.30-11.00
  primavalle.italiano@gmail.com

- Cassia
  c/o Istituto Religioso di Maria Immacolata
  Via Cassia, 585 (vicino ospedale San Pietro)
  segreteria: giovedì ore 17.30-19.30 e domenica ore 11.00-13.00

- Flaminio
  c/o Villa Flaminia
  Viale del Vignola, 56
  segreteria: martedì e giovedì ore 16.30 - 18.30

- Tiburtino
  Via Sebastiano Satta, 8
  segreteria: venerdì e sabato ore 16.00-18.00

- Prima Porta
  Via Pinotti, 1
  segreteria: venerdì ore 10.00-12.00
  su Skype: Scuola di Italiano Prima Porta

COMUNITÀ DI SANT'EGIDIO - CORSI DI FORMAZIONE AL LAVORO

- **Corso di Alta Formazione Professionale per Mediatori Europei per l'Intercultura e la Coesione Sociale**, in collaborazione con l'Università per Stranieri Dante Alighieri di Reggio Calabria
  Per informazioni: scuola@santegidio.org
- **Corso di laurea triennale e magistrale per mediatori europei per l'Intercultura e la Coesione Sociale** in collaborazione con l'Università per Stranieri Dante Alighieri di Reggio Calabria
  Per informazioni: scuola@santegidio.org
- **Caregiver** (per assistenza anziani, disabili e minori) in collaborazione con ASL RM 1 - Ospedale S. Spirito
  Per informazioni ed iscrizioni: Vicolo di S. Maria in Trastevere, 23 segreteria giovedì ore 15.00-19.00 e domenica ore 9.00-12.30 mail: scuola@santegidio.org

-**Economia Domestica**
  Per informazioni ed iscrizioni vicolo di Santa Maria in Trastevere, 23 giovedì ore 15.00-19.00 domenica ore 9.00-12.30
  mail: scuola@santegidio.org

Casa Scalabrini 634 Agenzia Scalabriniana per la Cooperazione allo Sviluppo-ASCS
Via Casilina, 634; Tel. 06/2411405 info@scalabrini634.it
www.scalabini634.it
- Corsi di formazione
- Sportello socio-legale
- Sportello psicologico

F.C.E.I. (Federazione delle Chiese Evangeliche in Italia)
c/o Chiesa Metodista di lingua Inglese - Via Banco di S. Spirito, 3 - Tel. 380/4685850 - *lunedì, martedì, mercoledì ore 15.00-17.00*
corso di economia domestica per donne migranti
Via XX Settembre, 7 - per informazioni Tel. 06/48905101

PENNY WIRTON
Via Domenico De Dominicis, 3 (Casal Bertone) per informazioni telefonare al 3318475869 (prof. Nadia Resta)
http://www.scuolapennywirton.it Mail: pennywirton@gmail.com

SAVE THE CHILDREN - CENTRI PER MINORI
Due "Centri ad alta densità educativa"- Via Walter Tobagi snc e Via Albert Schweitzer, 26.
Orari dal lunedì al venerdì dalle 15.00 alle 19.00
Servizi offerti: sostegno scolastico, sportello informativo alle famiglie, sostegno alla genitorialità, spazio ludico ricreativo.
Via Volturno, 58 - Tel. 06/4807001 Fax 06/48070039
info.italia@savethechildren.org

N.B.: I Centri di accoglienza per immigrati convenzionati con il Comune di Roma gestiscono dei corsi di italiano per gli ospiti

SCUOLEMIGRANTI
Riunisce le associazioni che insegnano gratuitamente italiano L2 a immigrati adulti e bambini a Roma e nel Lazio
http://www.scuolemigranti.org Mail: info@scuolemigranti.org
Tel. 3272804675 06/491340

Numeri Utili

Ministero dell'Interno	800.300.558
– Servizio di prevenzione e contrasto delle pratiche di mutilazione genitale femminile	
– Rilascio e rinnovo documenti di soggiorno Via Cesare Chiodi, 1	848.855.888

- Punto di ascolto per la cittadinanza italiana — Tel. 06/46539591
  lunedì, mercoledì e venerdì ore 9.00-11.00

– Commissario straordinario del Governo per le persone scomparse — Tel. 06/46529980-29993
  Via Cavour, 6
  ufficiocommissario.personescomparse@interno.it

Presidenza del Consiglio
UNAR Numero verde per le vittime di razzismo e discriminazione — Tel. 800.901010
si possono segnalare casi di discriminazione anche via web
unar@unar.it
www.unar.it

UNHCR (Alto Commissariato delle Nazioni Unite per i Rifugiati)
UNHCR - ARCI per rifugiati e richiedenti asilo — Tel. 800.905.570

Altri numeri utili a pag. 114

COMMISSARIATI DI PUBBLICA SICUREZZA

Alcuni commissariati ricevono il pubblico fino alle ore 20.00. Telefonare per informazioni

Appio Nuovo
Via G. Botero, 57 . . . . . Tel. 06/7846971

Aurelio
Via Aurelia, 660 . . . . . Tel. 06/6650021

Borgo
Piazza Cavour, 3 . . . . . Tel. 06/6819141

Casilino Nuovo
Via delle Cincie, 28 . . . . . Tel. 06/2325911

Castro Pretorio
Via Simeto, 60 . . . . . Tel. 06/4200801

Celio
Via M. Aurelio, 35 . . . . . Tel. 06/7726991

Colombo
Via G. M. Percoto, 8 . . . . . Tel. 06/5130121

Esposizione
Viale Asia, 32 . . . . . Tel. 06/5439381

Esquilino
Via Petrarca, 7 . . . . . Tel. 06/7726981

Fidene - Serpentara
Via F. Enriquez, 18 . . . . . Tel. 06/87261

Flaminio Nuovo
Piazza M. Azzarita, 1 . . . . . Tel. 06/3325811

Lido di Roma
Via G. Genovese Zerbi, 98 . . . . . Tel. 06/5636011

Montemario
Via Guido Alessi, 19 . . . . . Tel. 06/3540811

Monteverde
Via F. Cavallotti, 72 . . . . . Tel. 06/5839131

Ponte Milvio
Via Orti della Farnesina, 8 . . . . . Tel. 06/3322601

Porta Maggiore
Via G. De Agostini, 50 . . . . . Tel. 06/2785991

Porta Pia
Via Forlì, 26 . . . . . Tel. 06/4417131

Prati
Via Ruffini, 1 . . . . . Tel. 06/328071

Prenestino
Via R. Le Petit, 99/c . . . . . Tel. 06/227231

Primavalle
Via L. Maglione, 9/11 . . . . . Tel. 06/355731

Romanina
Via O. Raimondo, 36 . . . . . Tel. 06/7264021

S. Ippolito
Via di Villa Ricotti, 40 . . . . . Tel. 06/441131

Salario - Parioli
Via G. d'Arezzo, 22 . . . . . Tel. 06/8440221

San Basilio
Via M. Arena, 7 . . . . . Tel. 06/8208081

San Giovanni
Via Casalmonferrato, 25 . . . . . Tel. 06/7039021

San Lorenzo
Piazzale del Verano, 11 . . . . . Tel. 06/4474031

San Paolo
Via Portuense, 183 . . . . . Tel. 06/550305

Spinaceto
Via Caduti della Guerra di Liberazione, 360 . . . . . Tel. 06/507751

Tor Carbone
Via di Grottaperfetta, 635 . . . . . Tel. 06/510531

Torpignattara
Via G. Dall'Oro, 14 . . . . . Tel. 06/2456011

Trastevere
Via S. Francesco a Ripa, 64 . . . . . Tel. 06/5839141

Trevi - Campo Marzio
Piazza del Collegio Romano, 3 . . . . . Tel. 06/690121

Tuscolano
Via M.V. Corvo, 34 . . . . . Tel. 06/7698011

Vescovio
Via Acherusio, 87 . . . . . Tel. 06/8622321

Villa Glori
Via Guidobaldo del Monte, 52/A . . . . . Tel. 06/8091081

Viminale
Via Farini, 40 . . . . . Tel. 06/4620391

Albano
Via Borgo Garibaldi, 7 . . . . . Tel. 06/9326831

Anzio
Via Antium, 3 . . . . . Tel. 06/9867091

Civitavecchia
Via della Vittoria, 15 . . . . . Tel. 0766/58341

Colleferro
Via Nilde Iotti, 6 . . . . . Tel. 06/9720231

Fiumicino
Via Portuense, 2466 . . . . . Tel. 06/6504201

Frascati
Via Sciadonna, 24/26 . . . . . Tel. 06/9428671

Genzano
Via Chatillon, 2 . . . . . Tel. 06/9395681

Ladispoli
Via Vilnius, 7 . . . . . Tel. 06/95587611

Marino
Piazza Don Luigi Sturzo, 22 . . . . . Tel. 06/9380901

Tivoli - Guidonia
Via Salvo D'Acquisto, 20 . . . . . Tel. 0774/31941

Velletri
Via Ruggero Giovannelli, 4 . . . . . Tel. 06/9613941

RAI
Viale Giuseppe Mazzini, 14 . . . . . Tel. 06/36864817

TRASPORTI

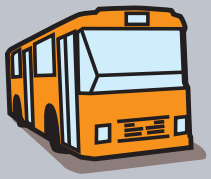

TRASPORTI

Trasporti
ATAC: Tel. 06/57003
tutti i giorni 24 ore su 24
ATAC numero verde disabili: 800.154451
COTRAL call center: 800.174471
da cellulare: 06/72057205
dal lunedì al venerdì ore 8.30-16.00

I costi di biglietti e abbonamenti:
Biglietti
– **BIT** valido per 100 minuti dalla prima timbratura (una sola corsa in metro anche su più linee) € 1,50
– **10-BIT** (€ 15,00) valido 100 minuti dalla prima timbratura. scaduti i primi 100 minuti il titolo può essere riattivato per ulteriori 100 minuti ripresentandolo presso un validatore, e così fino all'esaurimento delle riattivazioni disponibili.
– **ROMA24H** valido per 24 ore dalla prima timbratura € 7,00
– **ROMA48H** valido per 48 ore dalla prima timbratura € 12,50
– **ROMA72H** valido per 72 ore dalla prima timbratura € 18,00
– **BIRG** valido fino alle ore 24.00 del giorno di timbratura nel territorio della Regione Lazio relativo alle zone indicate sul biglietto
– **CIRS** valido per 7 giorni dalla data della timbratura fino alle ore 24 del 7° giorno per un numero illimitato di viaggi nel territorio € 24,00
– **BTR** valido per 3 giorni dalla timbratura fino alle ore 24.00 del terzo giorno per un numero illimitato di viaggi nel territorio della Regione Lazio relativo alle zone indicate sul biglietto
– **TAP & GO** In tutte le stazioni delle line della metro A, B e B1,

sui treni regionali delle linee Roma- Ostia Lido, Roma-Viterbo e Termini Centocelle è possibile pagare il biglietto con carta di credito o debito o prepagata contactless oppure con carte digitalizzate sui dispositivi abilitati al pagamento NFC (smartphone, smartwatch...) utilizzando i tornelli abilitati.

Abbonamenti

– **Mensile Personale** € 35.00
– **Mensile Impersonale** valido per il mese di calendario riportato sullo scontrino di ricarica, può essere utilizzato alternativamente da persone diverse € 53.00 - Mensile a Zone valido per il mese di calendario riportato sulla tessera, per un numero illimitato di viaggi nel territorio della regione Lazio relativo alle zone indicate sull' abbonamento. – Annuale Roma valido per 365 giorni dalla data di ricarica riportata sullo scontrino € 250.00
- **Abbonamento Mensile Ordinario + Servizio Urbano v**alido per il mese di calendario riportato sull' abbonamento, per un numero illimitato di viaggi nel territorio della regione Lazio relativo alle zone indicate sull' abbonamento e nel comune interessato.
- **Abbonamento Annuale a Zone + Servizio Urbano** valido per 365 giorni dalla data riportata sull' abbonamento per un numero illimitato di viaggi nel territorio della regione lazio relativo alle zone indicate sull' abbonamento e nel comune interessato.

Sono previste inoltre alcune agevolazioni.
Le nuove agevolazioni hanno validità annuale e riguardano le seguenti categorie: – card over 70 ultrasettantenni residenti a Roma con reddito ISEE
fino a € 15.000. Costo dell'abbonamento in base all'ISEE
– annuale mutilati e invalidi di guerra gratuito
– annuale famiglia € 225,00
– annuale categorie speciali € 40,00

– giovani fino ai 20 anni; studenti fino ai 26 anni; studenti fino ai 26 anni titolari di borsa di studio e/o alloggio presso la Casa dello Studente (con ISEE fino a € 20.000). Costo da € 130 a € 150 in base all'ISEE
– perseguitati razziali, rifugiati politici, vittime di terrorismo o stragi con invalidità conseguente superiore all'80% (con ISEE fino a € 20.000). Costo dell'abbonamento € 40.00
– disoccupati da oltre 2 anni iscritti al collocamento, non occupati che hanno perso le indennità di cassa integrazione o mobilità nei 18 mesi precedenti alla richiesta di abbonamento, cassaintegrati in mobilità da oltre 6 mesi (con ISEE fino a € 20.000). Costo dell'abbonamento (mensile) € 16.00
– over 65 in base all'ISEE da €120 a € 150
– invalidi per servizio oltre il 67% nelle categorie dalla I alla V con pensione o assegno sociale tariffa in base all'ISEE da € 20 a € 50 (annuale)
Per tutte le suddette categorie è necessaria la residenza a Roma (tranne che per gli studenti fino a 26 anni titolari di borsa di studio)
Per ottenere l'agevolazone occorre recarsi presso le biglietterie ATAC consegnando i seguenti documenti
– copia modello ISEE (si può richiedere ai CAF)
– copia del documento di riconoscimento valido
– copia attestazione di appartenenza a una delle suddette categorie
– se se ne è in possesso occorre consegnare la vecchia Metrebus Card, in caso contrario una fototessera.
Biglietterie ATAC presso cui occorre recarsi:
Anagnina, Battistini, Lepanto, Ottaviano, Laurentina, EUR Fermi, Ponte Mammolo, Termini, Spagna, Conca d'Oro dal lunedì al sabato ore 7.00-20.00 domenica e festivi ore 8.00-20.00

Abbonamento a contribuzione
Atac offre un nuovo servizio che semplifica le operazioni per i cittadini che vogliono
ottenere l'abbonamento agevolato a contribuzione. I Clienti potranno trasmettere la documentazione richiesta e procedere al pagamento direttamente online, oppure recarsi in una delle biglietterie Atac abilitate.
Per presentare o confermare la documentazione e ottenere l'abbonamento è necessario effettuare alcune operazioni sul sito www.atac.roma.it

Bus abile scuola
E attivo un servizio scuola bus per gli alunni con disabilità della scuola materna, media inferiore e superiore da ATAC SpA. Per informazioni è necessario rivolgersi direttamente all'ufficio scolastico della U.O.S.E.C.S. (Unità Organizzativa Socio Educativa Culturale e Sportiva) del proprio Municipio di appartenenza. www.comuneroma.it/dipscuola

Bus abile a chiamata
E a disposizione delle persone con disabi- lità motorie e non vedenti gravi un servizio a chiamata con prenotazione gestito da Roma Servizi per la Mobilità ed è assicurato solo per spostamenti legati a motivi di studio, lavoro, terapia riabilitativa e - con limitazioni- per attività sociali. Per prenotare chiamare il numero 06/57003

Mobility Card
Il servizio offerto con la Mobility Card (Del. Consiglio Comunale n. 25 del 16/02/2004)è sostitutivo dei "Buoni Taxi", istituiti dall'Ufficio Politiche Sociali del Comune di Roma e le cui autorizzazioni non vengono più rilasciate dal 1998. Il cittadino che ha ottenuto l'auto-

rizzazione al servizio può utilizzare i taxi con-venzionati servendosi della Mobiliy Card prepagata. La gestione è a cura del Dipartimento Promozione Servizi Sociali e della Salute del Comune di Roma.

Reparto oggetti rinvenuti
Circonvallazione Ostiense, 191 CAP 00154 Tel. 06 67693214 - fax 06 67693219 oggettismarriti@comune.roma.it lunedì, martedì, mercoledì, venerdì: dalle ore 8.30 alle 13.00 giovedì dalle ore 8.30 alle 17.00
Orari temporaneamente sospesi

Modalità di ritiro
Per poter ritirare un oggetto in custodia è necessario presentare all'ufficio un documento d'identità valido e una denuncia di furto o smarrimento contenente la descrizione dettagliata dell'oggetto. La denuncia non è necessaria nel caso in cui l'oggetto sia senza valore o privo di interesse commerciale.
L'oggetto può essere restituito anche a persona diversa dal proprietario, se munita di documento valido del proprietario stesso e della sua delega.
L'elenco degli oggetti, la cui proprietà sia riconducibile a cittadini immigrati, viene invece comunicato alle rappresentanze consolari del paese di appartenenza di questi ultimi.
Le rappresentanze consolari sono esenti dal pagamento dei diritti di custodia.

Costi
Chi ritira l'oggetto deve pagare:
per i diritti di custodia € 4.00
per i diritti di istruttoria e ricerca € 5.00
per il deposito (nel caso l'oggetto venga ritirato oltre 30 giorni di

deposito) € 15.00
Gli oggetti rinvenuti, su richiesta degli aventi diritto, possono essere recapitati a domicilio. Le spese di spedizione sono a carico dell'interessato.
Gli elenchi degli oggetti e dei documenti rinvenuti viene periodicamente affisso presso l'Albo Pretorio in Via Petroselli n. 50 Roma

Incidenti
Informazione relative ai sinistri con autobus, tram e ferrovia concesse: lunedì e giovedì ore 9.00-13.00 Tel. 06/46952400

Trambus Open 110 e Archeobus
Informazioni e prenotazioni:
Archeobus tutti i giorni ore 9.00-20.00 Tel. 06/46954695 Trambus Open Tel. 06.06.08

ACLI	208, 246
ACLI COLF	206
ACSE	51, 73, 246
ADICONSUM	119
Agenzie di lavoro interinale	202
AIDAT	177
AIVA	178
A.I.R.P. Onlus Ass. It. Riabilitazione Protestati	121
Alcolisti Anonimi	176
Ambulatorio Papa Francesco	51
ANGLAD	178
API - COLF	206
ARCAT - Lazio Associazione Regionale Club Alcolisti in Trattamento	176
ARCI	73, 246
Asili Nido Comunali	139
Assistenza per persone sottoposte ad esecuzione penale	144
Assistenza Sanitaria	155
Assistenza Sindacale e Patronati	208
Associazione a Roma Insieme	146
Associazione Ambulatorio Antiusura Onlus	119
Associazione A.S.C.O.L.T.O. Onlus	120
Associazione Avvocato di Strada	146
Associazione Baccarato - Fondo Solidarietà e Antiusura	120
Associazione Centro per i Diritti del Cittadino Codici	119
Associazione Centro Sociale Vincenziano ONLUS	43, 75
Associazione Colomba Express	43, 75
Associazione di Promozione Sociale Observo Onlus	120
Associazione di volontariato Figli di Maria per i piccoli	20, 25
Associazione di volontariato Misericordia Appio Tuscolano	25
Associazione di volontariato Sostegno della Vita	25, 76
Associazione di Volontariato “Volare”	120

Associazione Dror Onlus	120
Associazione Ersilia ONLUS	43, 76
Associazione Forum delle Associazioni Antiusura	120
Associazione Il Granello di Senape OdV	25
Associazione “Il Ponte”	171
Associazione Giocatori Anonimi	184
Associazione “I Diritti Civili nel 2000 Salvabebè - Salvamamme”	74
Associazione "I poveri al Centro"	43, 51, 75
Associazione Donne in Genere	141
Associazione La Goccia	11
Associazione Mama Termini	25
Associazione Medici contro la tortura	51
Associazione Missione Solidarietà	25
Associazione Nazionale ANVU	121
Associazione Onlus Don Giacomo Tantardini	11
Associazione Per la strada	20-25
Associazione Progetto Casa Verde	52, 76
Associazione Progetto Diritti ONLUS	77
Associazione Protestati d’Italia	119
Associazione RomamoR	20-25
ATAC	259
Bambin Gesù	57
Biblioteche	242
BIC Lazio	207
Camera di Commercio	207
Caritas Diocesana di Frascati	11, 31, 44, 52, 77, 114
Caritas Diocesana di Roma	11, 31, 52, 57, 78, 114, 119, 147, 246
Casa	221
Casa Africa Onlus	20-25

Casa dei Diritti Sociali Focus	53, 78, 246
Casa Famiglia Ludovico Pavoni	20-25
Casa Scalabrini 634 Ag. Scalabriniana Coop. Svil. ASCS	54, 250
CeIS Centro italiano di solidarietà Don Mario Picchi	179, 184
Centri Anti Usura	117
Centri per alcolisti	176
Centri per l'impiego	191
Centri Provinciali per l'istruzione degli adulti	247
Centro accoglienza minori Borgo ragazzi Don Bosco	79
Centro Astalli	12, 44, 54, 79
Centro Culturale Internazionale "Giovanni XXIII"	37
Centro di Aiuto alla vita	80
Centro di Alcologia	176
Centro di Formazione Madonna di Loreto	248
Centro di riferimento alcologico	176
Centro diaconale di solidarietà KYRIOS	80
Centro per la tutela dei richiedenti asilo	233
Centro permanente per il rimpatrio	233
Centro S. Gianna Beretta Molla	91
Centro SS. Mario, Marta e figli	12, 44, 54, 80
Centro Welcome	54, 80, 248
CGIL	208
Charity for Friends APSo	20-25
CHIESE E PARROCCHIE	
Chiesa Evangelica Metodista	20-25
Chiesa Valdese	81
Gesù Buon Pastore alla Montagnola	92
Gran Madre di Dio	13, 92
Natività N.S.G.C.	13, 93
Nostra Signora di Czestochowa	93
Nostra Signora di Guadalupe	93

Ognissanti	34, 94
Preziosissimo Sangue	94
S. Agnese	94
S. Andrea Apostolo	14, 95
S. Andrea Corsini	27
S. Barnaba	95
S. Benedetto	47, 96
S. Bernadette Soubirous	96
S. Carlo da Sezze	47, 96
S. Chiara ai Giochi Delfici	96
S. Crisogono	97
S. Croce al Flaminio	97
S. Eustachio	15
S. Felicita e Figli Martiri	97
S. Filippo Apostolo	98
S. Filippo Neri alla Garbatella	98
S. Francesca Romana	98
S. Francesco d'Assisi a Monte Mario	47, 98
S. Francesco Saverio alla Garbatella	98
S. Gabriele Arcangelo	99
S. Gaetano	99
S. Gemma	99
S. Gioacchino ai Prati di Castello	99
S. Giovanna Antida de Thouret	100
S. Giovanni Battista de Rossi	20-25, 27
S. Giovanni Nepomuceno Neumann	100
S. Giuliano	100
S. Giuseppe al Forte Boccea	100
S. Giuseppe al Trionfale	15, 101
S. Giuseppe da Copertino	101
S. Gregorio Barbarigo	101

S. Gregorio Magno 101
S. Leonardo da Porto Maurizio 15
S. Leone I 102
S. Luca Evangelista 102
S. Lucia al Gonfalone 15, 102
S. Lucia in Piazza d'Armi 102
S. Marcella 20-25, 27
S. Marco Evangelista in Agro Laurentino 103
S. Maria del Buon Consiglio 27
S. Maria del Carmine e S. Giuseppe al Casaletto 103
S. Maria del Rosario 27
S. Maria della Mercede e S. Adriano 103
S. Maria della Salute a Primavalle 103
S. Maria delle Grazie al Trionfale 104
S. Maria Immacolata di Lourdes 104
S. Maria Madre della Misericordia 36
S. Maria Regina Apostolorum 105
S. Maria Regina degli Apostoli 105
S. Maria Regina Pacis a Monteverde 47
S. Mauro abate 105
S. Monica a Ostia Lido 105
S. Nicola di Bari 47, 106
S. Pancrazio fuori le mura 106
S. Paolo Entro le Mura 81
S. Pio V 106
S. Raffaele Arcangelo 106
S. Rita 106
S. Roberto Bellarmino ai Parioli 107
S. Rocco 16, 48
S. Romano Martire a Via Tiburtina 28, 107
S. Rosa da Viterbo 16

S. Silvia al Portuense 107
S. Stanislao 108
S. Timoteo a Casal Palocco 20-25, 28, 108
S. Tommaso Moro 108
S. Vincenzo Pallotti 109
Sacra Famiglia di Nazareth 20-25, 28
Sacro Cuore di Cristo Re 15, 27, 109
Sacro Cuore di Gesù a Castro Pretorio 109
Sacro Cuore di Gesù ai Ponte Mammolo 110
Sacro Cuore di Gesù in Prati di Castello 110
Sacro Cuore Immacolato di Maria ai Parioli 110
Spirito Santo alla Ferratella 111
SS. Corpo e Sangue di Cristo 48, 112
SS. Antonio e Annibale Maria 111
SS. Marcellino e Pietro a Torpignattara 112
SS. Martiri dell'Uganda 36, 112
SS. Protomartiri Romani 112
SS. Quirico e Giulitta 16
SS. Redentore 16, 113
SS. Silvestro e Martino ai Monti 48
SS. Vito e Modesto 113
SS. XII Apostoli 113
CIR - Consiglio Italiano per i Rifugiati 82
Circolo S. Pietro 17, 38
CISL 209
CNA 207
Codice Fiscale 135
COL 144
Collegio Apostolico Leoniano 20-25
Collegio del Verbo Divino 25
Commissariati 252

Commissione Nazionale per il diritto di asilo	233
Commissione Territoriale riconoscimento protezione internazionale	233
Comunità di Sant'Egidio	13, 20-25, 26, 32, 44, 55, 82 115, 147, 179, 248
Comunità Emmaus	33
Comunità Famiglia della Riconciliazione	20-25, 26
Comunità S. Stefano	26
Comunità terapeutiche per tossicodipendenti	177
Conferenza S. Vincenzo de' Paoli	20-25, 26
Consultorio familiare diocesano "Al Quadraro"	55
Cooperativa Be Free	144
Cooperativa Sociale Civico Zero	83
Corte d'Appello di Roma	153
Cotral	259
CRI	20-25, 26, 57, 83, 234
CRI Roma Progetto Take Care	57
CSM Centro Salute Mentale	169
Dianova	179
Difensore Civico	140
Differenza Donna	144
Diocesi di Roma XXII Prefettura	33
Direzione Territoriale del Lavoro	235
Documento di Identità	133
Domina Associazione Nazionale Datori di Lavoro Domestico	209
Edicole autorizzate al Servizio Certificati	127
Elemosineria Apostolica	55, 57
Esenzione Tassa Comunale	136
Esercito della Salvezza	20-25, 26, 33, 83
FAI Antiracket antiusura A.G.I.S.A.	119
FAI Antiusura Volare	120

F.C.E.I. (Federaz. delle Chiese Evangeliche in Italia)	84, 250
Fondazione Adventum Onlus	119
Fondazione Casa del Divino	20-25, 26
Fondazione Exodus	179
Fondazione Progetto Arca	20-25, 26
Fondazione Villa Maraini	147, 179
Francescane con i poveri ONLUS	20-25, 26, 84
Fratello Sole	180
GAP gioco d'azzardo patologico	184
Giacomo Cusmano	180
Giovani Tiburtini	20-25, 26
Giudice di Pace Civile di Roma	153
Groppo Lazzaro	26
Gruppo Tu.C.Um. (Tutti Custodi di Umanità)	26
GUS (Gruppo Umana Solidarietà) Back to the future	84
Hub vaccinale	55
Il Centro	177
Incontro	181
In Dialogo	180
Indirizzi Orientamento al Lavoro	199
Indirizzi Utili per gli Immigrati	233
INMP	59, 85
INPS	216
Intersos	33, 56
ISE e ISEE	137
Istituto Superiore di Sanità	115, 176, 185
Istituto Villa Flaminia - Fratelli delle Scuole Cristiane	13
L'Alternativa ONLUS	24, 26
L'Approdo	181
La Ronda della Solidarietà	20-25, 26
La Tenda	181

LA.VA.	20-25, 26, 45, 85
La Vita è un Dono	13
Lavoro e Formazione	189
L'Isola Solidale	148
Magliana 80	148
Manalive Support Center	85
Massimo	182
Medicina solidale	46, 86
MEDU-Medici per i Diritti Umani	20-25, 26, 56, 58
Ministero degli Affari Esteri	235
Ministero della Giustizia	145
Ministero del'Interno	116, 130, 235
Ministero della Salute	237
Missionari della Carità	34
Mondo Nuovo	182
M.O.V. Movimento Volontari Orianini	20-25, 26
Movimento per la Vita italiano	116
Movimento Tra Noi	38
NA Narcotici Anonimi	182
Nettezza Urbana	136
Notizie utili per i documenti	127
OIM Organizzazione Internazionale per le Migrazioni	86
Opera Don Calabria	13, 34, 46, 87
Opera Nomadi	87
Opere Antoniane	14
ORA Opera Regina degli Apostoli	20-25, 26
Oratorio del Caravita	14, 17, 94
OSPEDALI E STRUTTURE SANITARIE	
ASL RM1	58, 163, 169
ASL RM2	165, 174
ASL RM3	167, 174
Antea Hospice	66

Azienda Ospedaliera S. Camillo-Forlanini	141
Aurelia Hospital	61
Bambin Gesù - unità mobile Non ti scordar di me	57
Bambino Gesù - Baldelli	61
Bambino Gesù - Gianicolo	61
Bambino Gesù - Palidoro	62
Bambino Gesù - S. Marinella	62
Bambino Gesù - S. Paolo	62
Campus Biomedico	63
Casa di Cura Nuova Santa Teresa	66
Centro Cure Palliative Fondazione Sanità e Ricerca	66
Cristo Re	62
CTO Andrea Alesini	62
Fatebenefratelli - Isola Tiberina	63
Fatebenefratelli - Villa S. Pietro	63
Fondazione S. Lucia	63
Grassi	63, 141
Hospice Campagnano	67
Hospice Carlo Chenis	67
Hospice Casa delle Farfalle	66
Hospice Casa di Cura Merry House	67
Hospice Casa di cura Salus	67
Hospice Casa di cura San Marco	67
Hospice Il Girasole	67
Hospice Insieme nella Cura	67
Hospice Italian Hospital Group	66
Hospice Le Rose	67
Hospice Nuova Clinica Annunziatella	67
Hospice Oncologico Villa Speranza	68
Hospice S. Antonio da Padova	68
Hospice S. Francesco	68
Hospice S. Francesco Caracciolo	68

Hospice S. Luca	68
Hospice Santa Rita	68
Hospice Villa Ardeatina	68
Hospice Villa Azzurra	68
Hospice Villa Silvana	68
IDI	63
INI Grottaferrata	68
INMI Spallanzani Hospice	68
INMP Ist Naz Promozione Salute popolazioni Migranti	59
Israelitico	68
Istituto Medicina Solidale	60
Israelitico - Isola Tiberina	63
Istituti Fisioterapici Ospedalieri	63
Madre G. Vannini (Figlie di S. Camillo)	63
My Life	68
Oftalmico	63
Policlinico Casilino	63
Policlinico Gemelli	60, 63, 177,182
Policlinico Luigi Di Liegro	63
Policlinico Tor Vergata	63, 141
Policlinico Umberto I	63, 141, 167
S. Andrea	63
S. Camillo - Forlanini	64, 141
S. Carlo di Nancy	64
S. Eugenio	64
S. Filippo Neri	64
S. Giovanni - Addolorata	64
S. Giovanni Battista - SMOM	64, 69
S. Spirito	64, 167
Sandro Pertini	64, 167
San Raffaele - Cassino	68
San Raffaele - Montecompatri	68

San Raffaele - Rocca di Papa	68
Spallanzani	64, 146
Villa Rosa - Viterbo	68
Ostelli a Roma	38
Padri Somaschi	14
PARSEC	182, 185
Patrocinio a spese dello Stato	138
Patronati	208
Penny Wirton	251
Pensione di Cittadinanza	218
Pensioni e Prestazioni Assistenziali	213
PID Pronto Intervento Disagio	148
Polizia di Frontiera	237
Polo Sociale Roma Termini	46, 87
Pontificio Oratorio S. Paolo Giuseppini del Murialdo	46
Pontificia Università Urbaniana	20-25, 26
Prefettura di Roma	239
Presidenza del Consiglio	116, 252
Procura della Repubblica presso il Tribunale di Roma	154
Procura della Repubblica presso il Tribunale Minorenni	154
Procura Generale della Repubblica presso Corte d'Appello	154
Promozione Umana	183
Questura di Roma	237
Reddito di Cittadinanza	218
Regione Lazio	145
Residenza Anagrafica	131
Rete Nazionale Antiviolenza	144
Roma 81	20-25, 26
Roma Capitale	34, 87, 116, 145, 207, 241
Salesiani Sacro Cuore	20-25, 28
Saman	183
San Vincenzo de Paoli	56

Sanità di Frontiera	20-25, 28, 58
Save the Children	251
Scalo aereo	237
Scuole di italiano per immigrati	246
Scuolemigranti	251
Segretariato sociale per la vita	88
SEI UGL - CAF	209
SERD	170
Service Lazio 2000 - Sportello MIGRAINCOOP	208
Servizi per Donne Vittime di Tratta	140
Servizi per Donne Vittime di Violenza	141
Servizi per i giocatori d'azzardo	184
Sfratti	225
SICET	226
SI.LE. Sindacato Lavoratori d'Europa	209
SMOM - ABC	20-25, 28
Società San Vincenzo de' Paoli	20-25, 28
SOS Impresa	121
Sostegno alla famiglia	159
SPDC	175
SPI - Sportelli sociali CGIL	219
SPID	134
Sportello Penelope - COTRAD	88
SS. Trinità a Villa Chigi	28
Stella Polare	183
SUNIA	226
Suore Adoratrici del Sangue di Cristo	90
Suore Camaldolesi all'Aventino	16
Suore Canossiane	56, 91
Suore Francescane della SS. Madre Addolorata	17
Suore Missionarie della Carità	17, 36
Suore missionarie Scalabriniane	37

TEAM	159
Telefono Azzurro	117
Telefono Rosa	142
Trasporti	257
Tribunale Ordinario di Roma	154
Tribunale per i Minorenni di Roma	154
Tribunale di Sorveglianza di Roma	154
Tuttoblue	20-25, 28
Ufficio Coordinamento comitati locali Educazione Adulti	242
Uffici Municipali	125
Uffici Giudiziari	153
UGL Roma e Lazio	210
UIL Immigrati	210
UNAR Ufficio Nazionale contro le discriminazioni razziali	242
Unione inquilini	226
UNHCR	252
Unità di strada	185
Vaticano Elemosineria Apostolica	37, 48
Villa Maraini	185
VO.RE.CO. Volontari Regina Coeli	149
Volontariato Vincenziano	91

Impaginazione ed elaborazioni grafiche
Fabio Aita
+39-3472728607
fabioaita2020@gmail.com

Finito di stampare nel mese di Dicembre 2022
Tipografia Città Nuova della P.A.M.O.M.
Via Pieve Torina, 55 - 00156 Roma
Telefono e fax: 06.6530467
e-mail: graf.tipografia@cittanuova.it

Realizzato con il finanziamento concesso dal Ministero del Lavoro e delle Politiche Sociali a valere sul Fondo per il finanziamento di progetti e attività di interesse generale nel terzo settore ai sensi dell'art. 72 del decreto legislativo 3 luglio 2017, n. 117.